



1



2

# SUCCESS INDICATORS

3

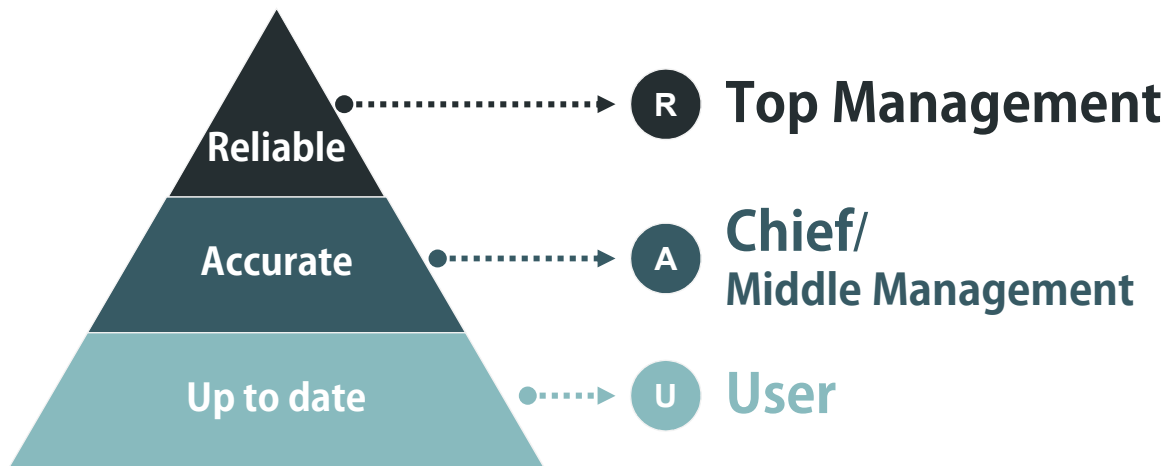

3

# SKILL FOR SUCCESS

4



4

# BUSINESS PROCESS

5

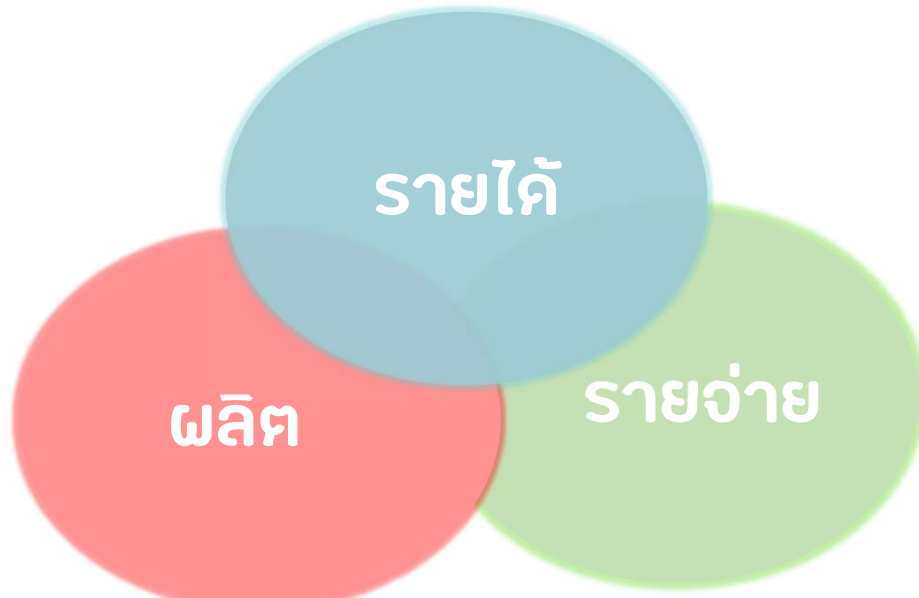

5

# PROJECT MANANMENT

6

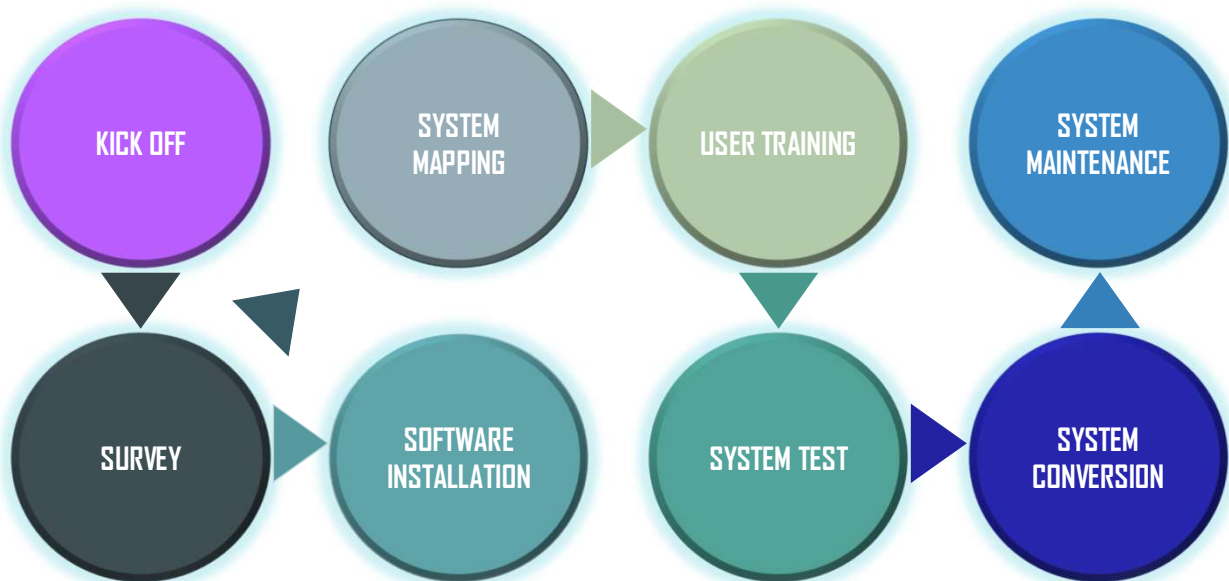

6

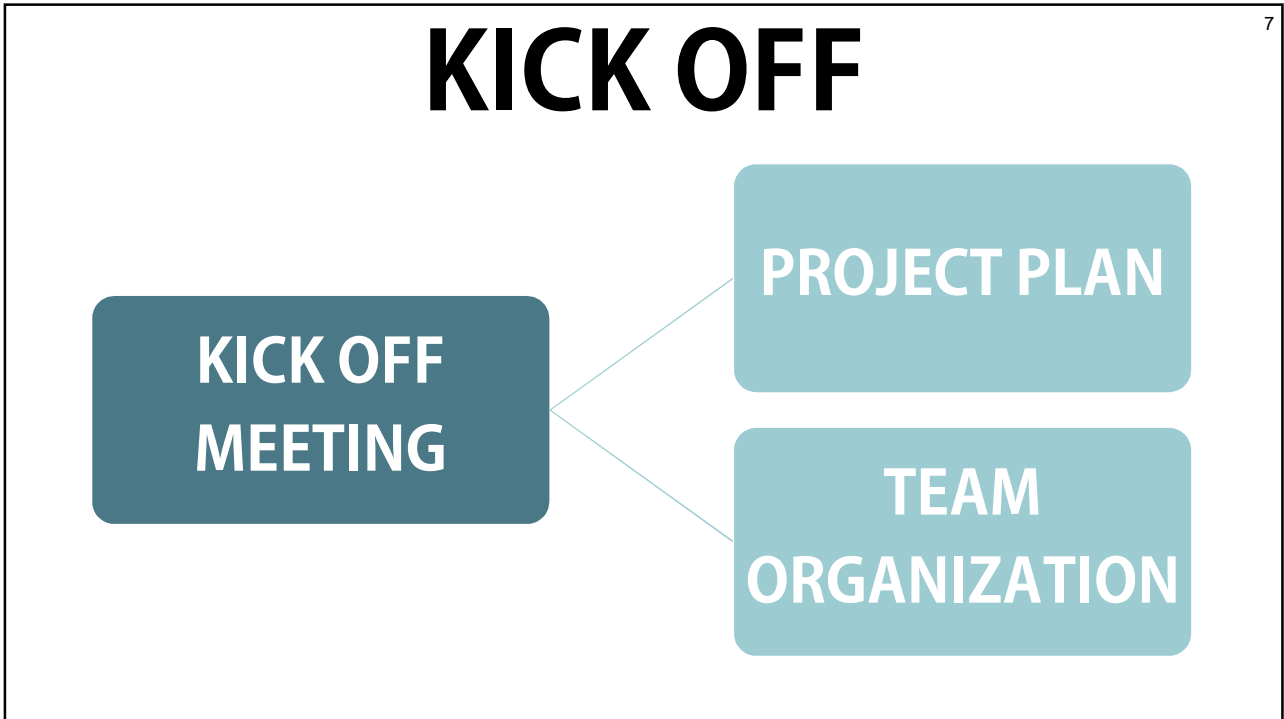

7

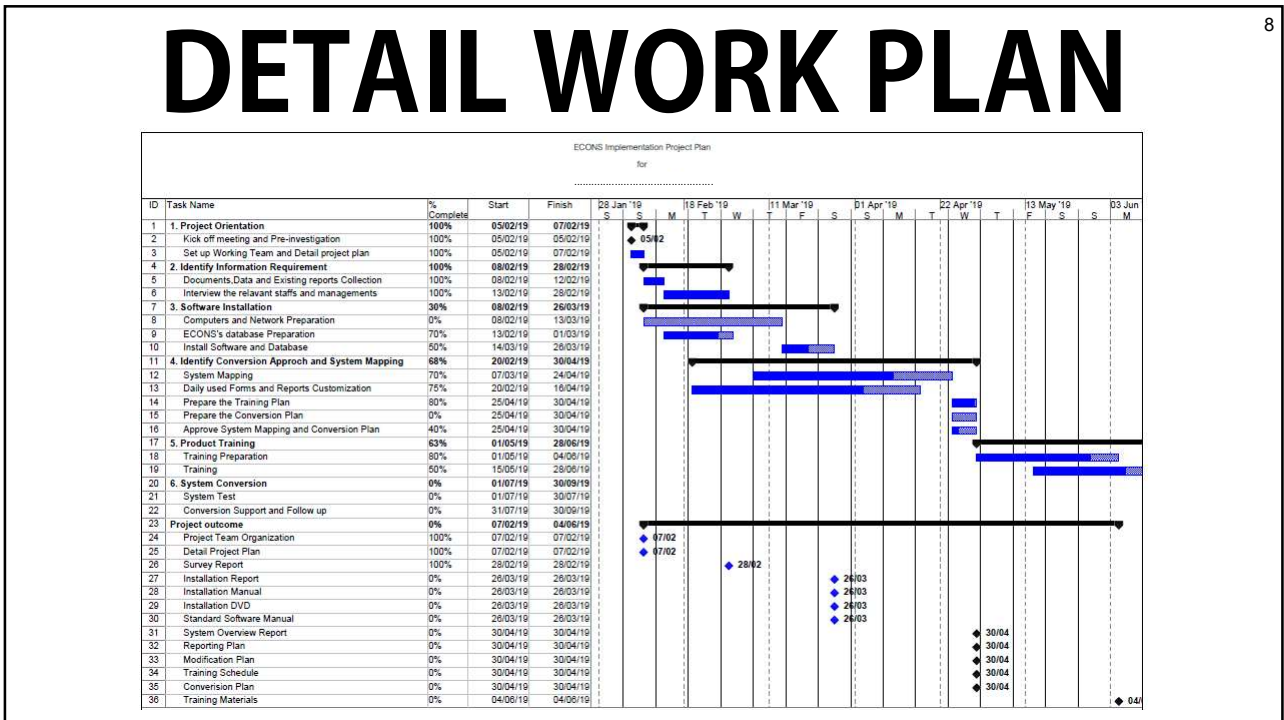

8

# TEAM ORGANIZATION <sup>9</sup>



9

# REQUIREMANT ANALYSIS <sup>10</sup>



- Overview Training



- As Is Business Flow
- Existing Reporting Plan
- Finding and Recommendation

10

# AS IS BUSINESS PROCESS

11

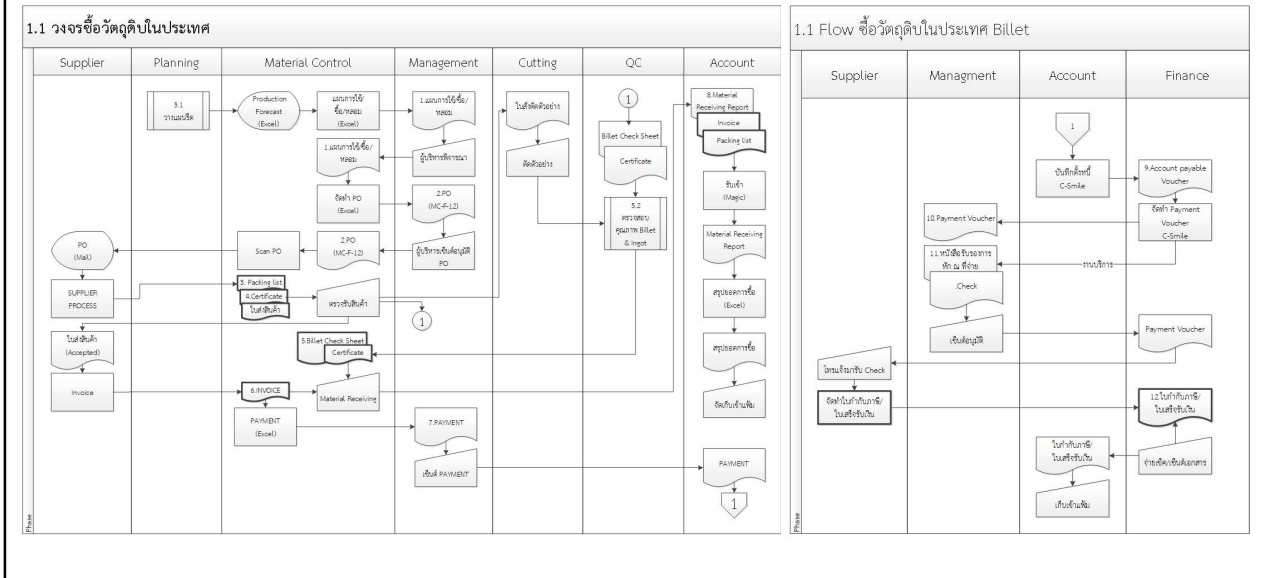

11

# PROBLEM

12

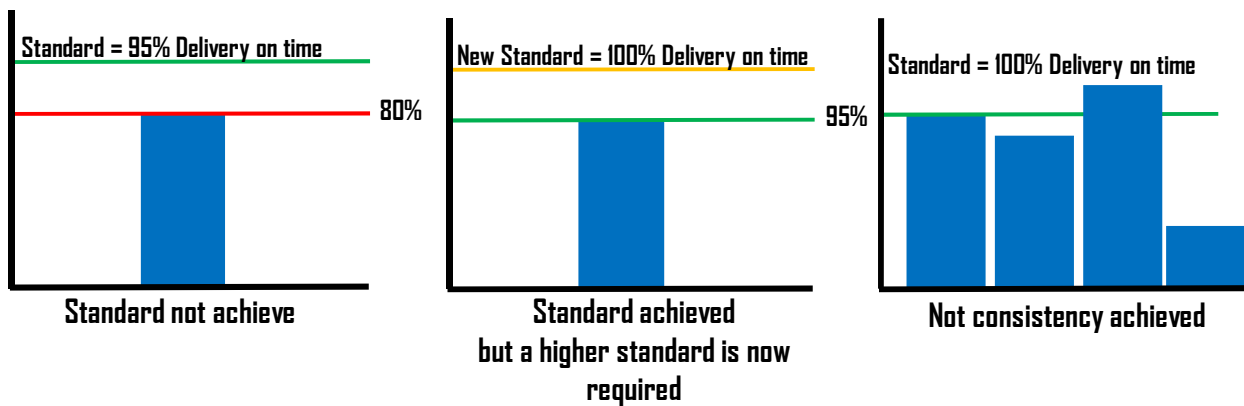

12

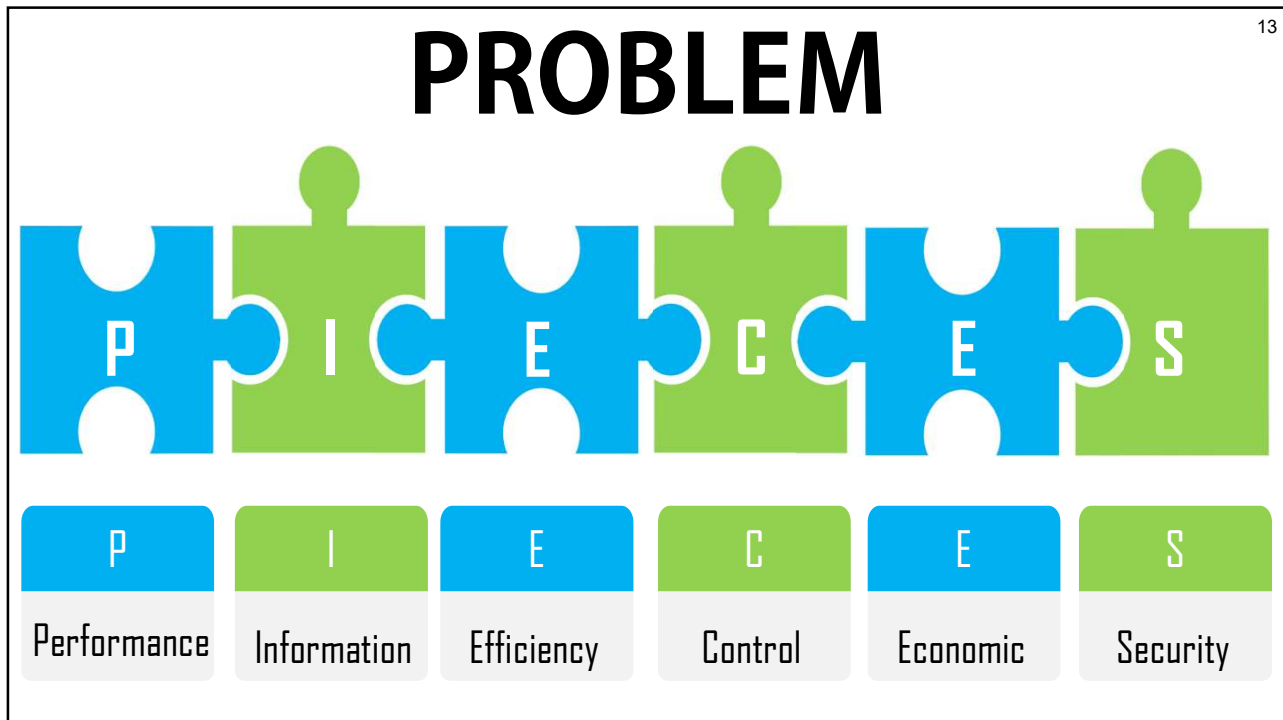

13

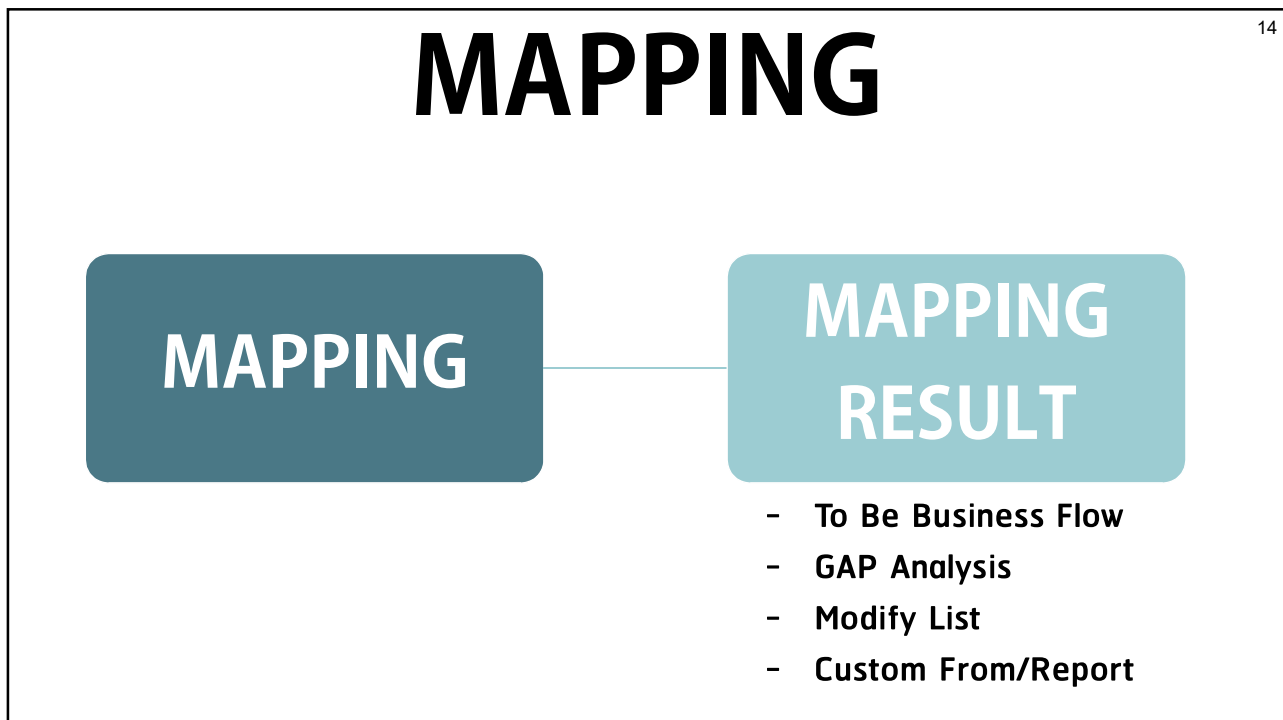

14

# TO BE BUSINESS PROCESS

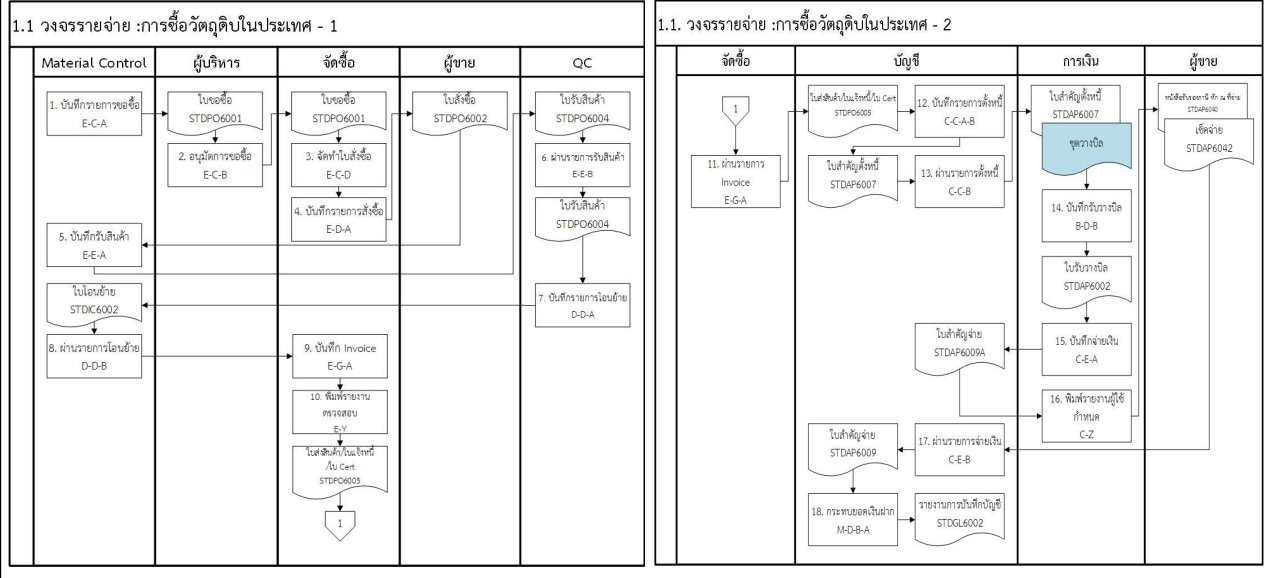

15

# GAP ANALYSIS

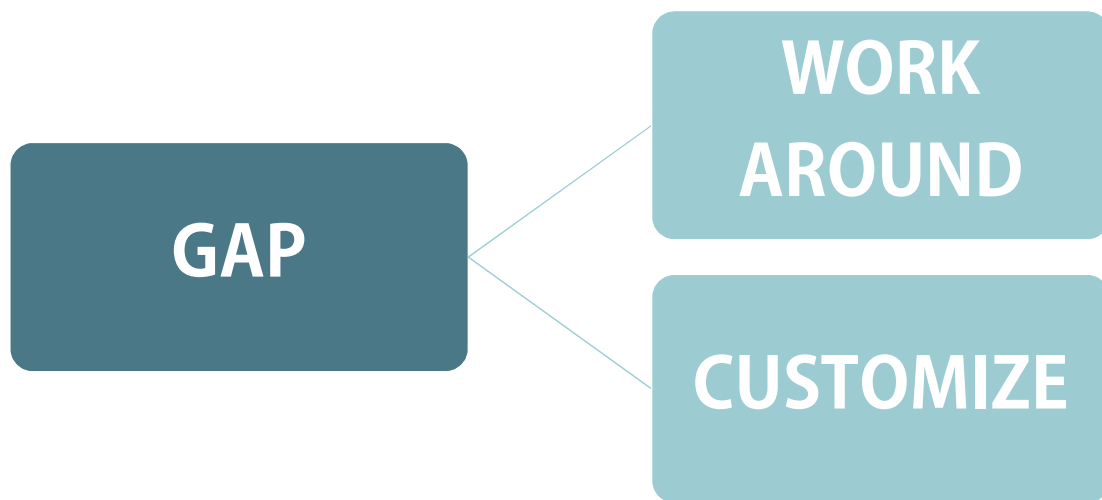

16



# USER MANUAL

17



17

# INSTALLATION

18

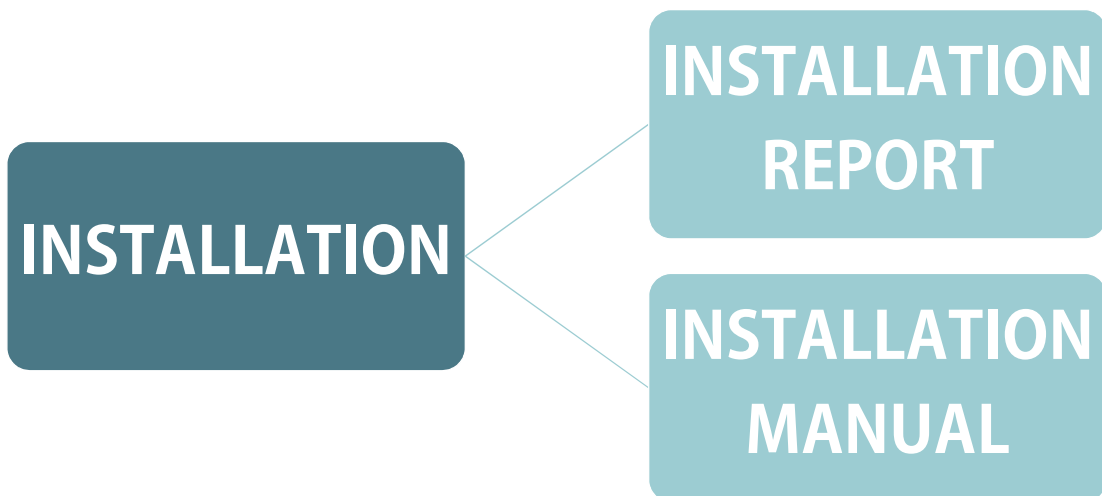

18

# INSTALLATION

19



ON PREMISE



ON CLOUD

19

# INSTALLATION

20



ON PREMISE

## SERVER

- DATA BASE
- CUSTOM FROM/REPORT
- ECONS/By Side
- SA

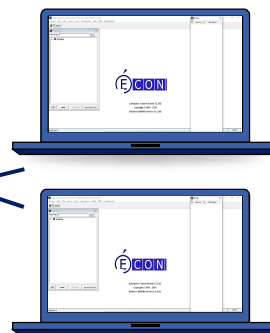
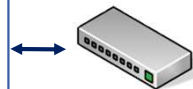

## Client

- ECONS/By Side

20

# INSTALLATION

21



## ON CLOUD

### VPN

Virtual Private Network

#### SERVER ON CLOUD

- DATA BASE

#### Client

- ECONS/By Side
- CUSTOM FROM/REPORT

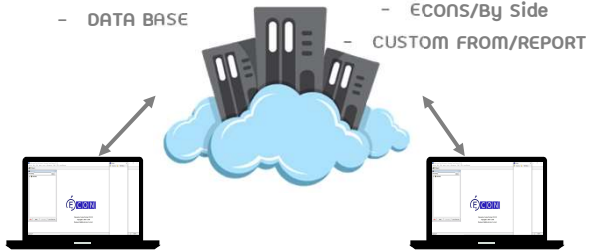

### VDI

Virtual Desktop Infrastructure

#### SERVER ON CLOUD

- DATA BASE
- ECONS/By Side
- CUSTOM FROM/REPORT

#### Client

- BROWSER



21

# TRAINING

22

## TRAINING

## TRAINING MATERIAL

- Overview
- Work shop
- Practice On The Job

22

# SYSTEM TEST

23

SYSTEM TEST

TESTING  
RESULT

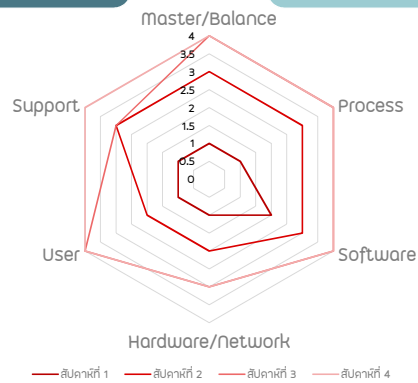

23

# CONVERSION

24

CONVERSION

STATUS  
REPORT

- Cut Off
- Parallel
- Pilot Run

24

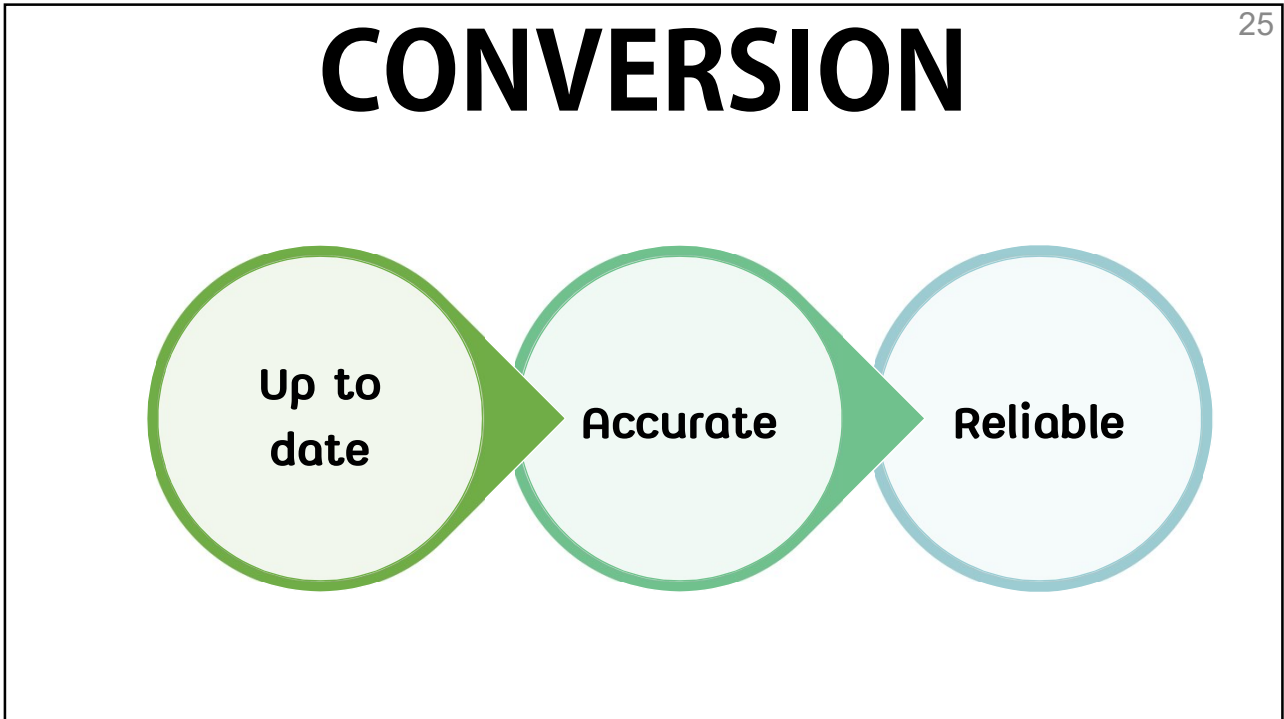

25

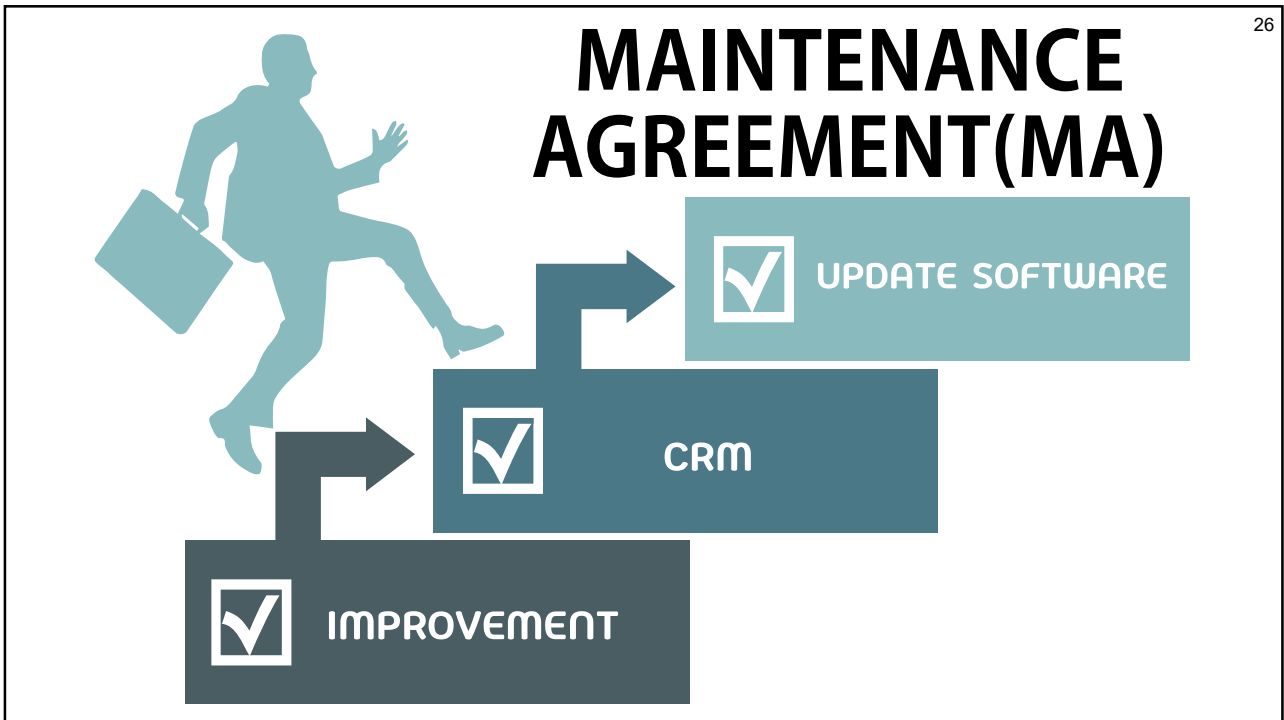

26

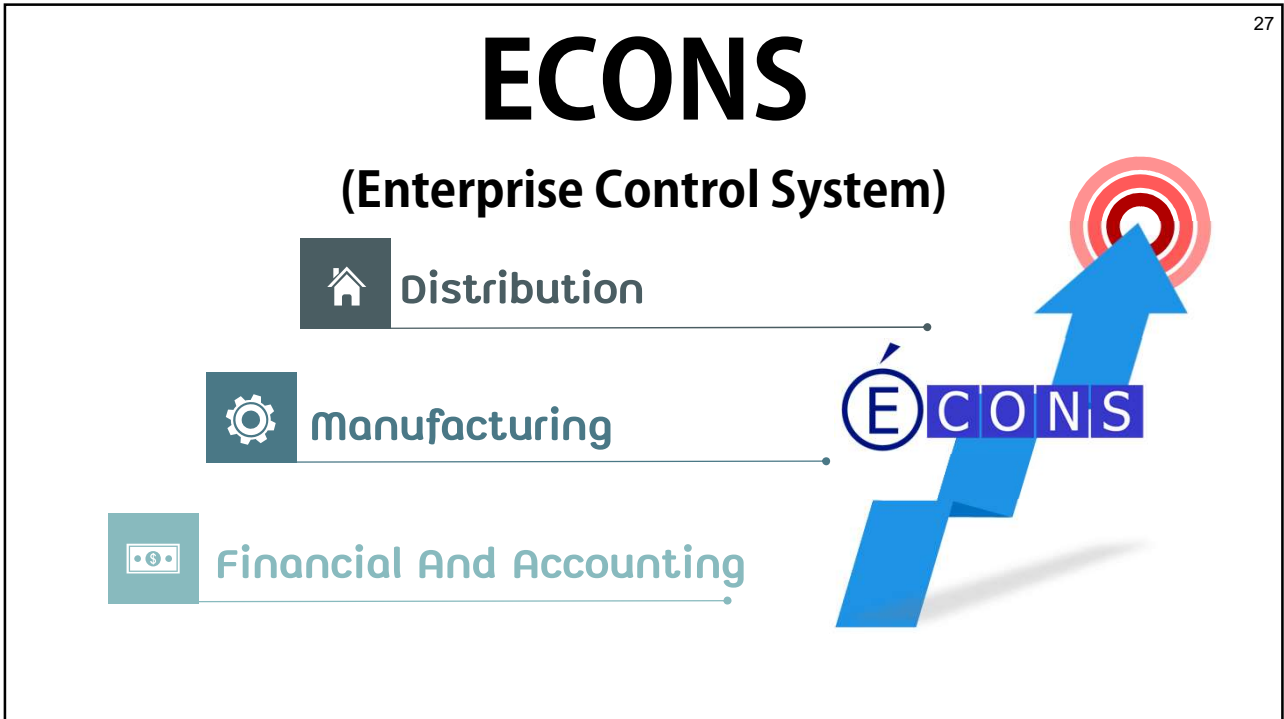

27

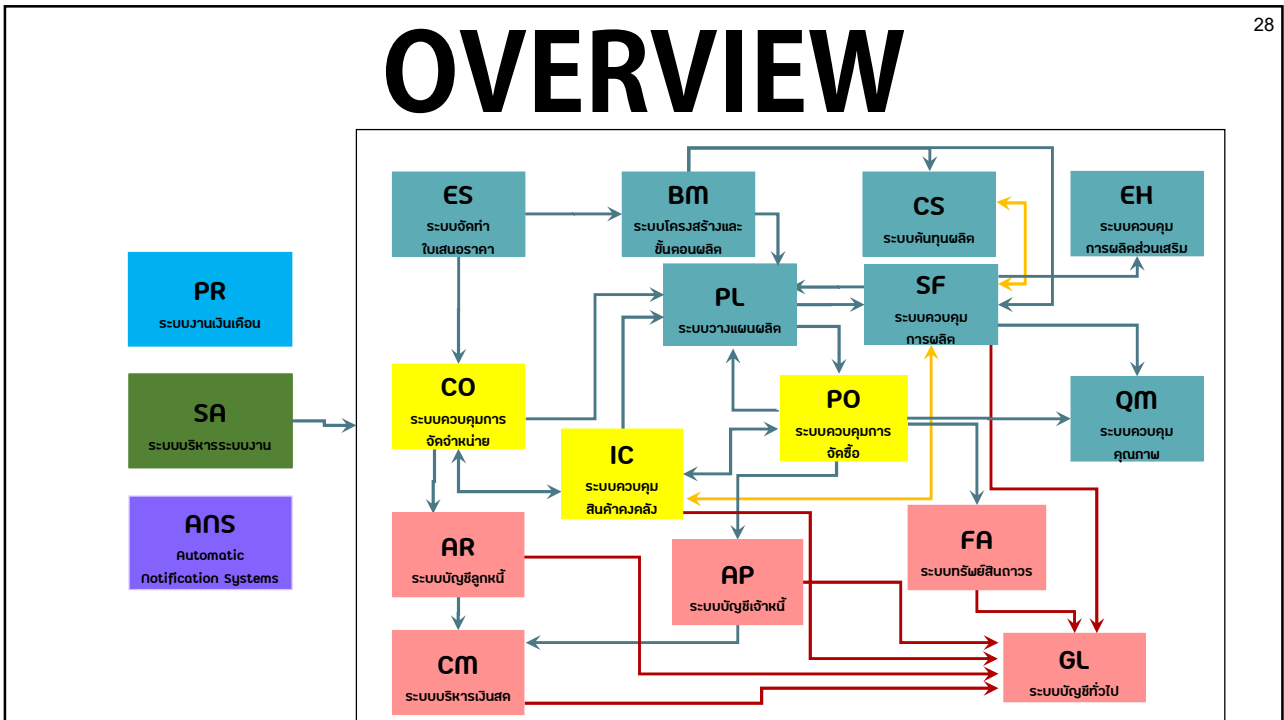

28

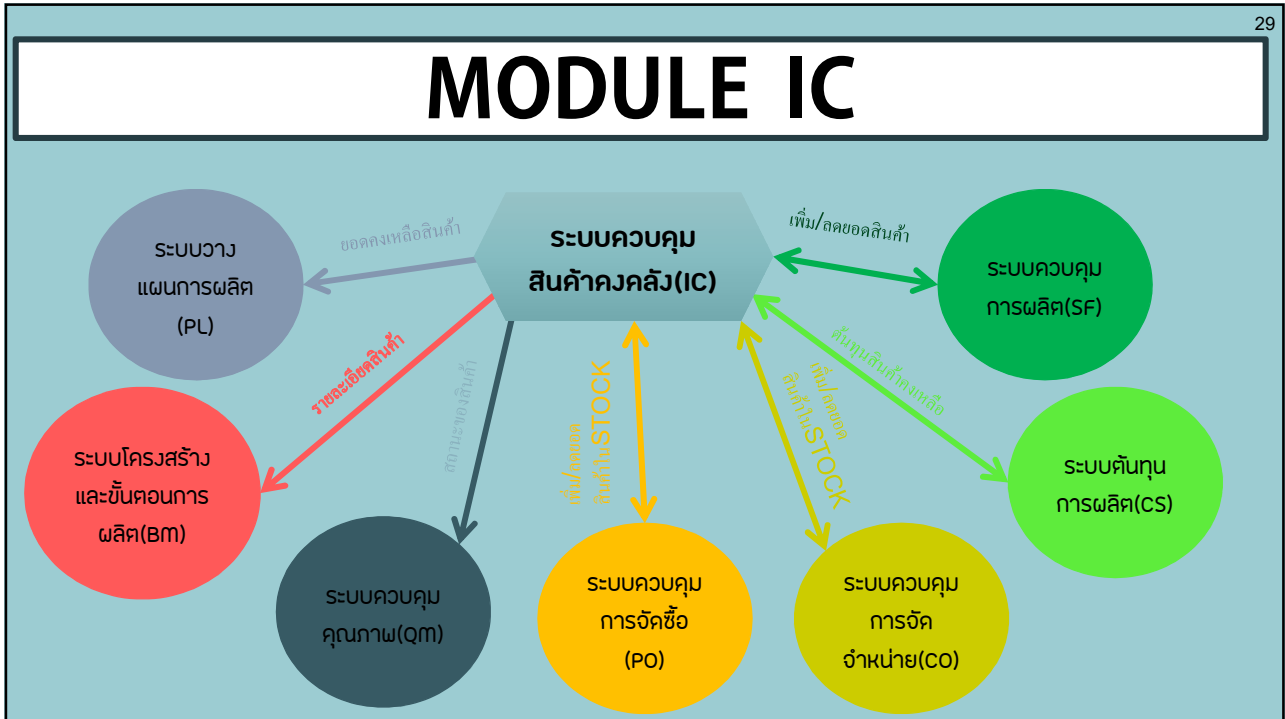

29

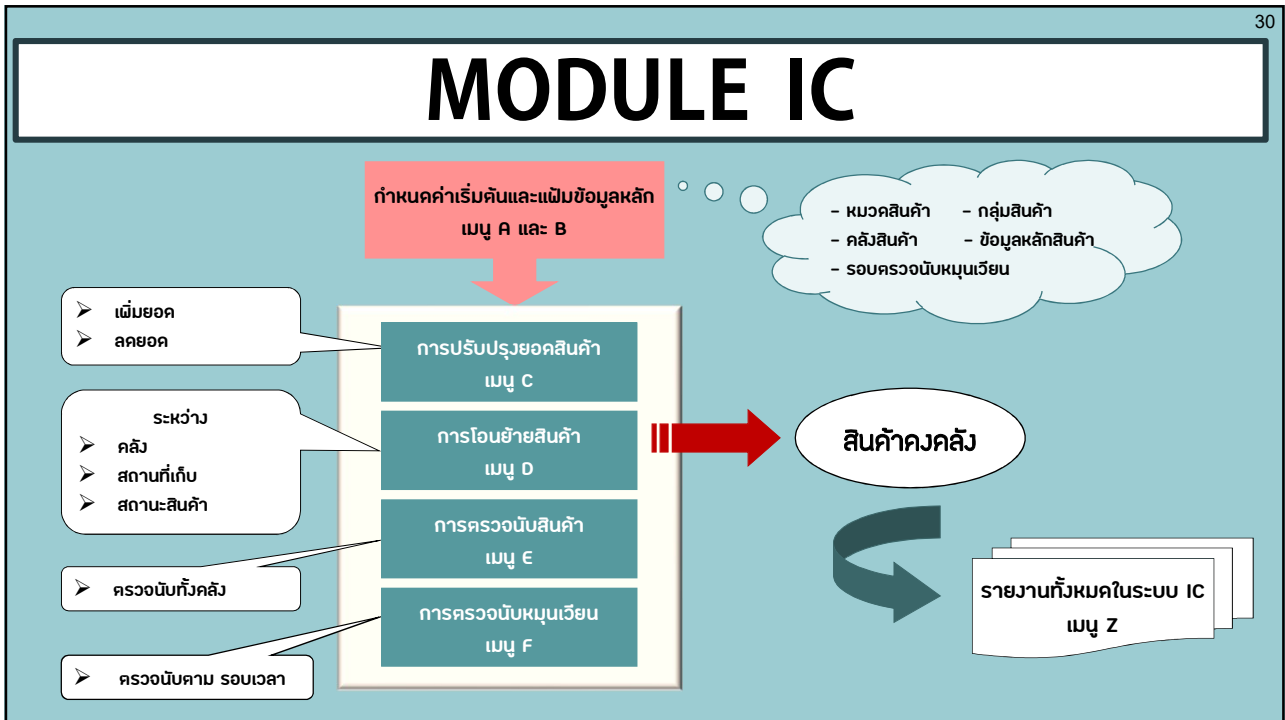

30

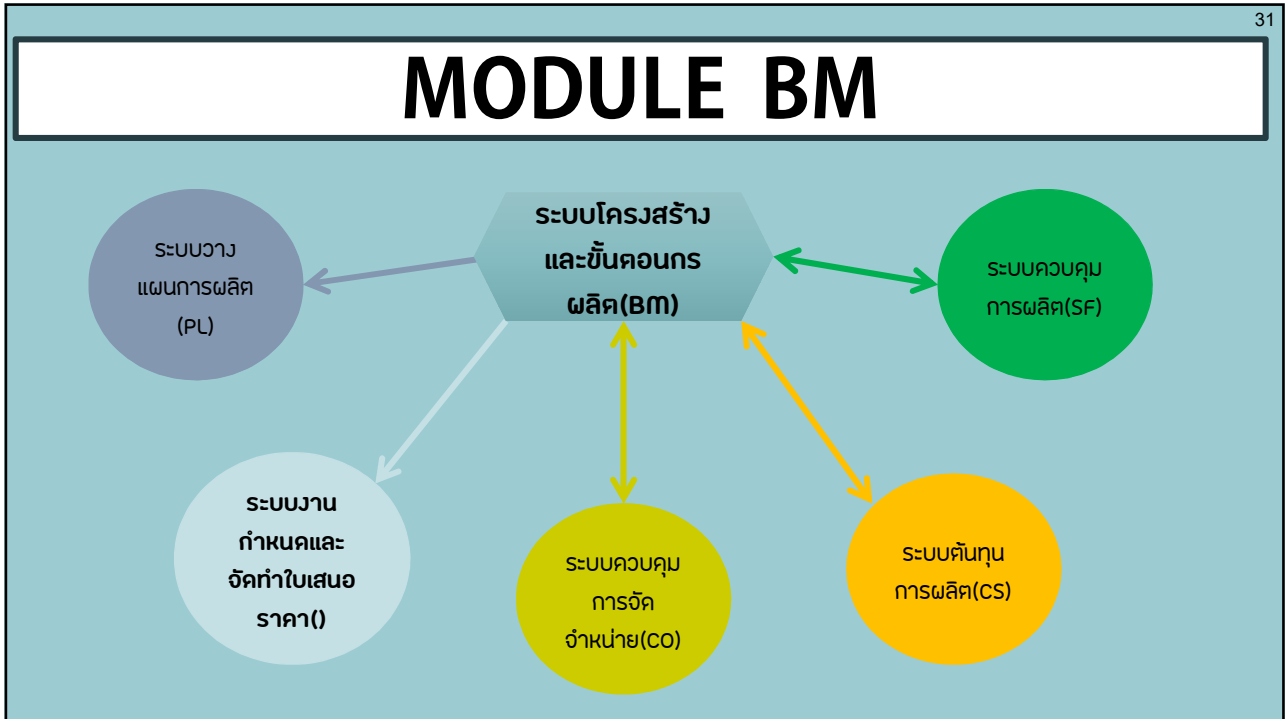

31

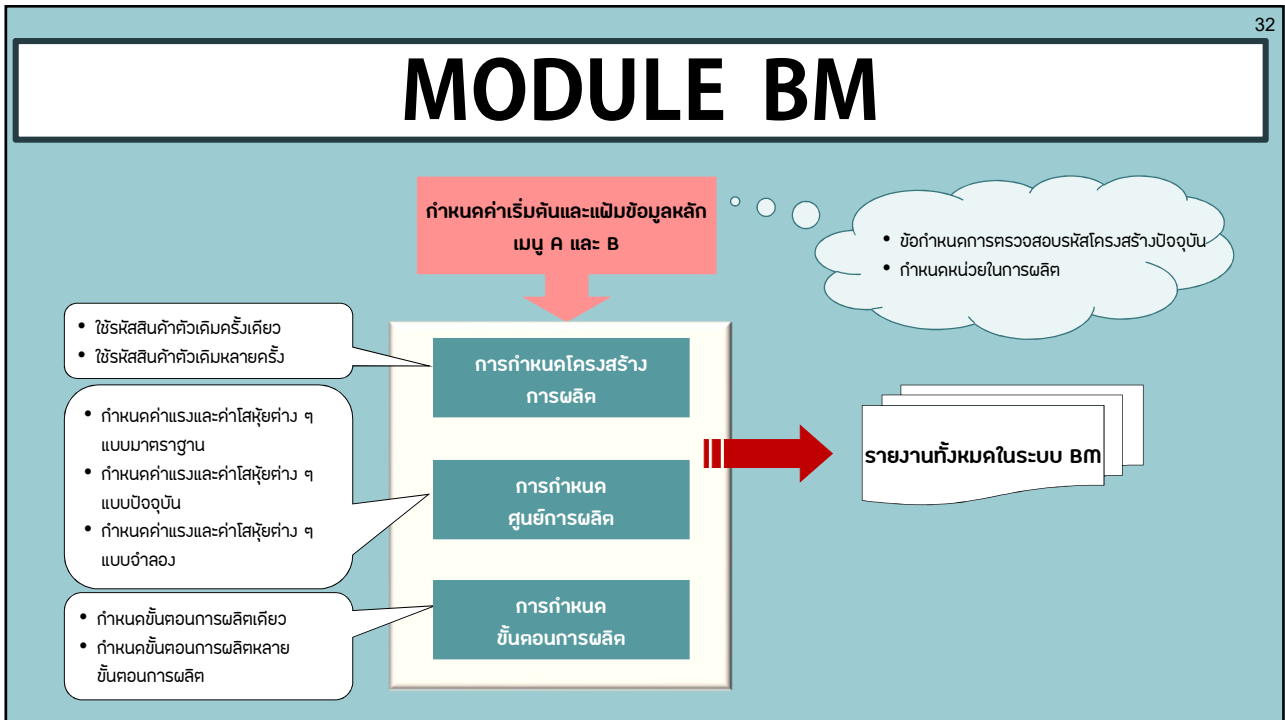

32



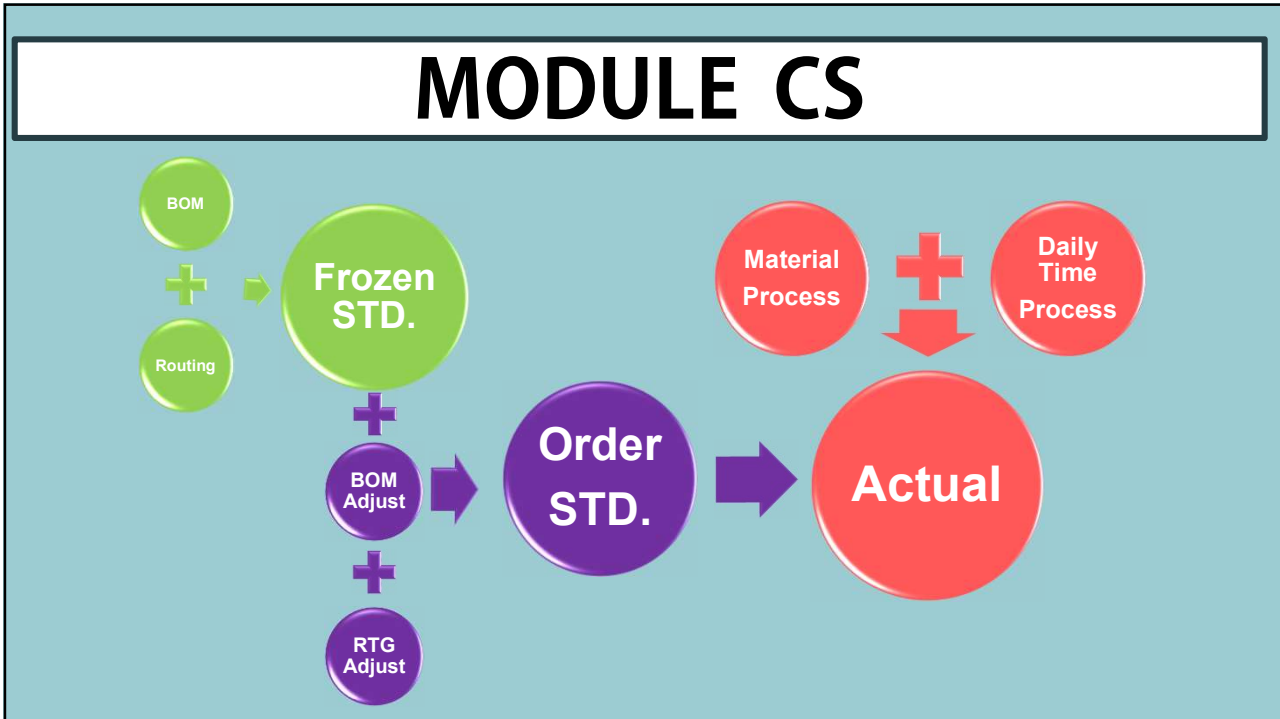

33

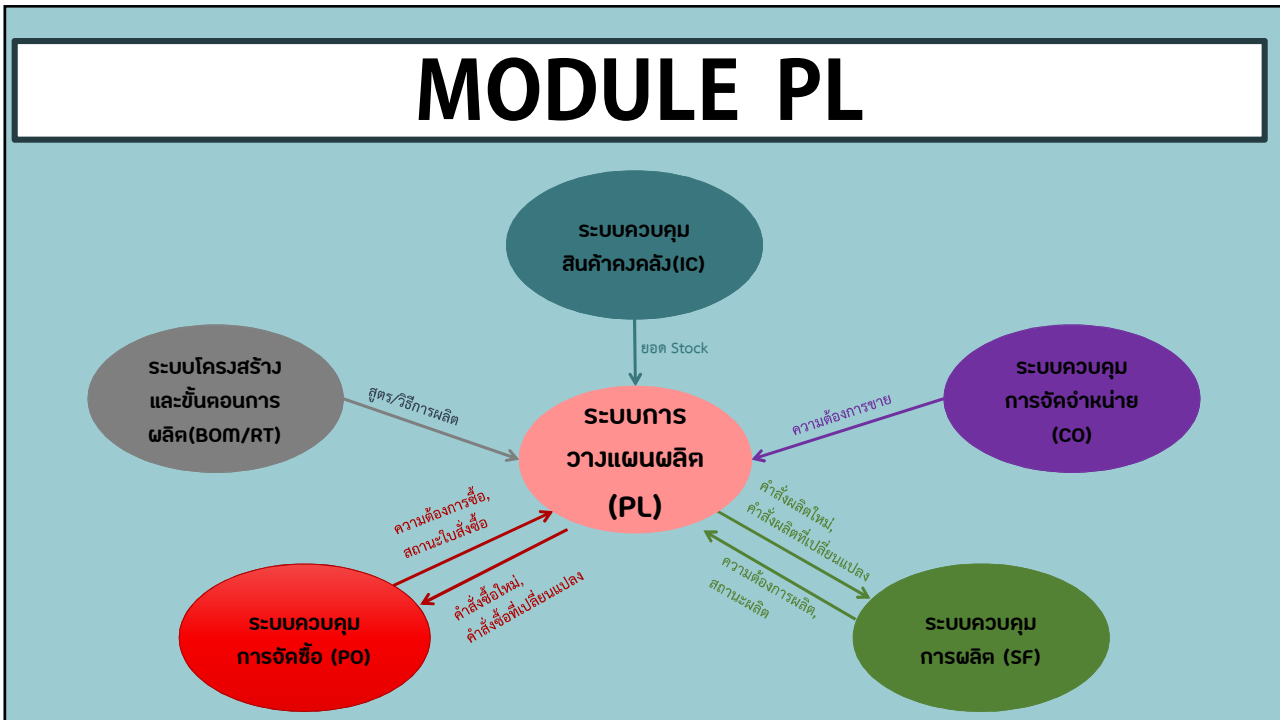

34

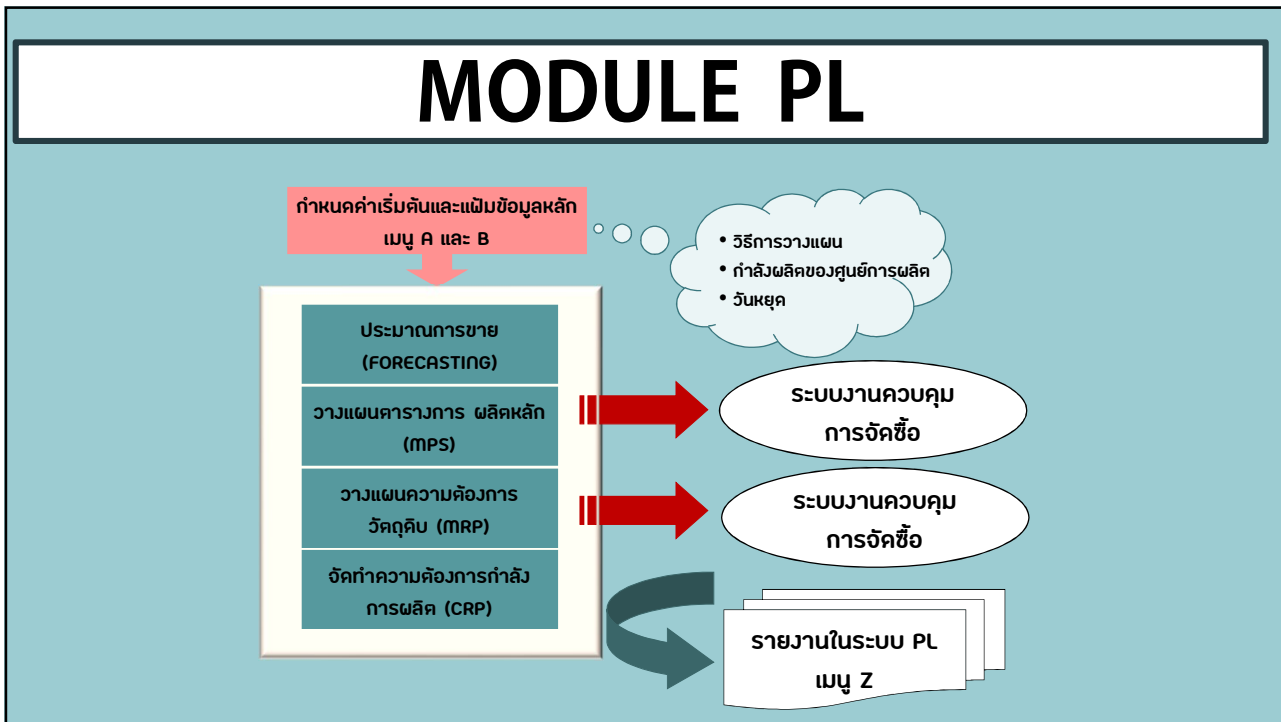

35

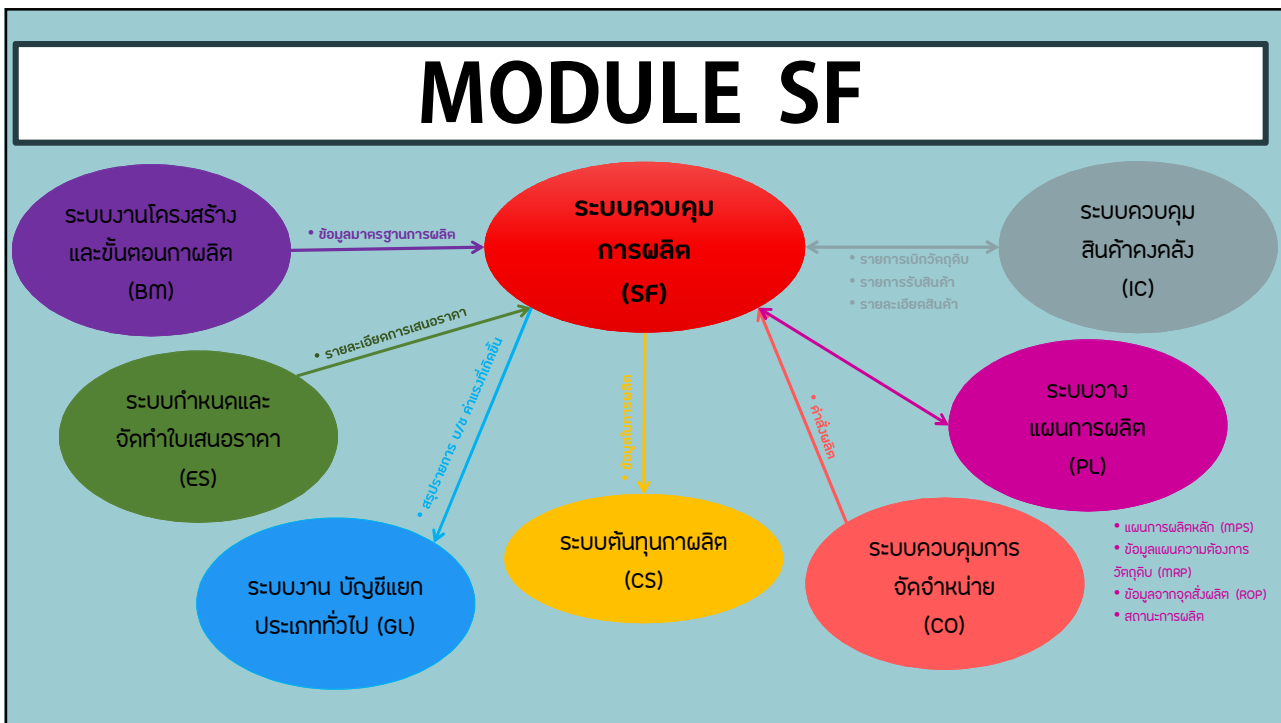

36

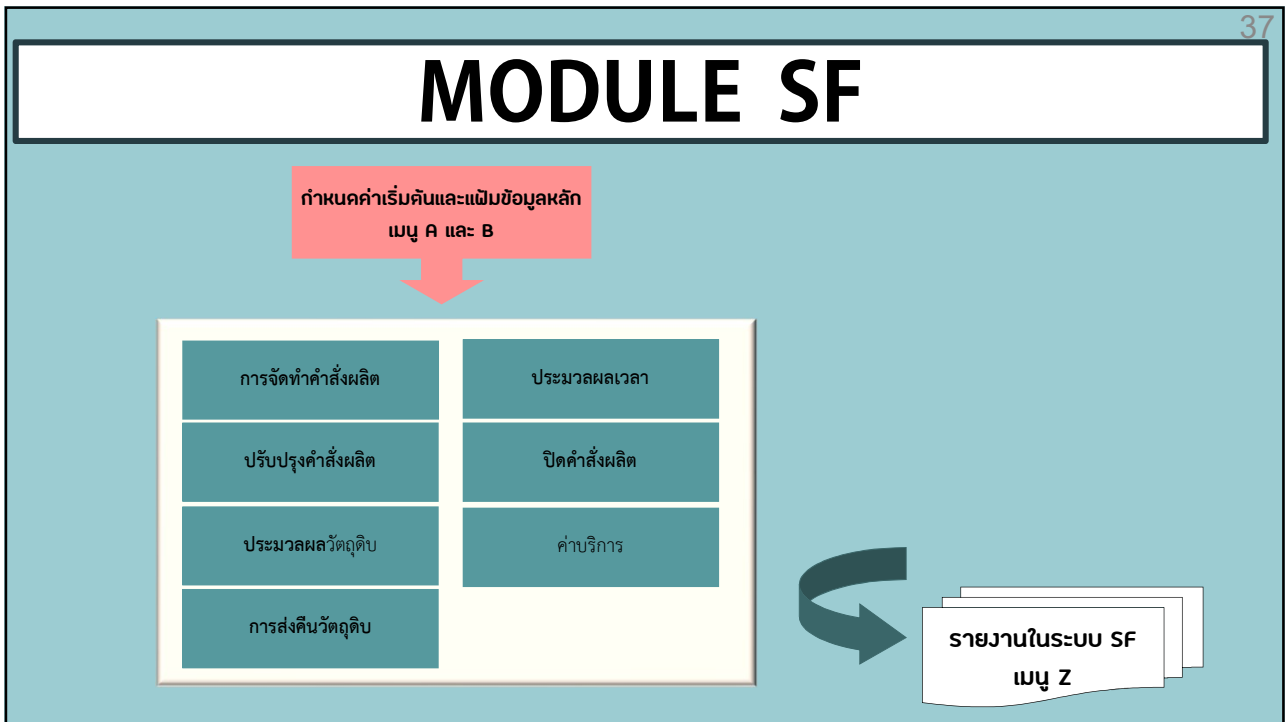

37

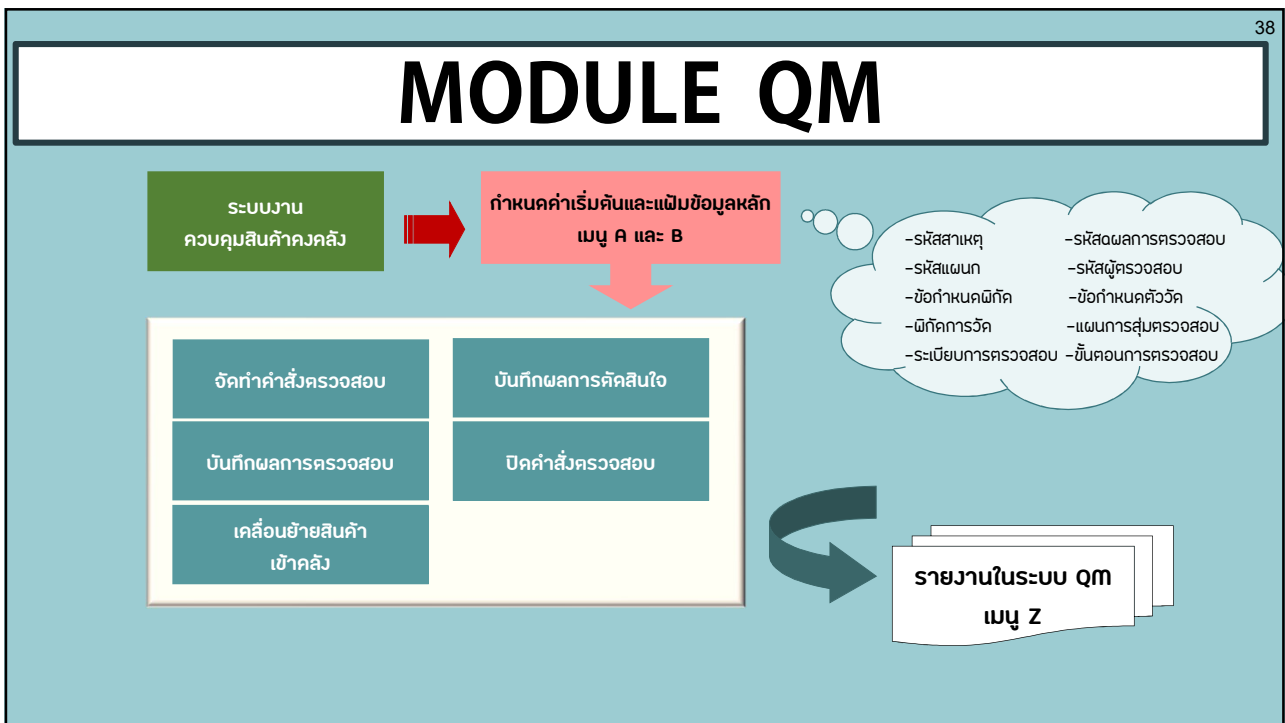

38

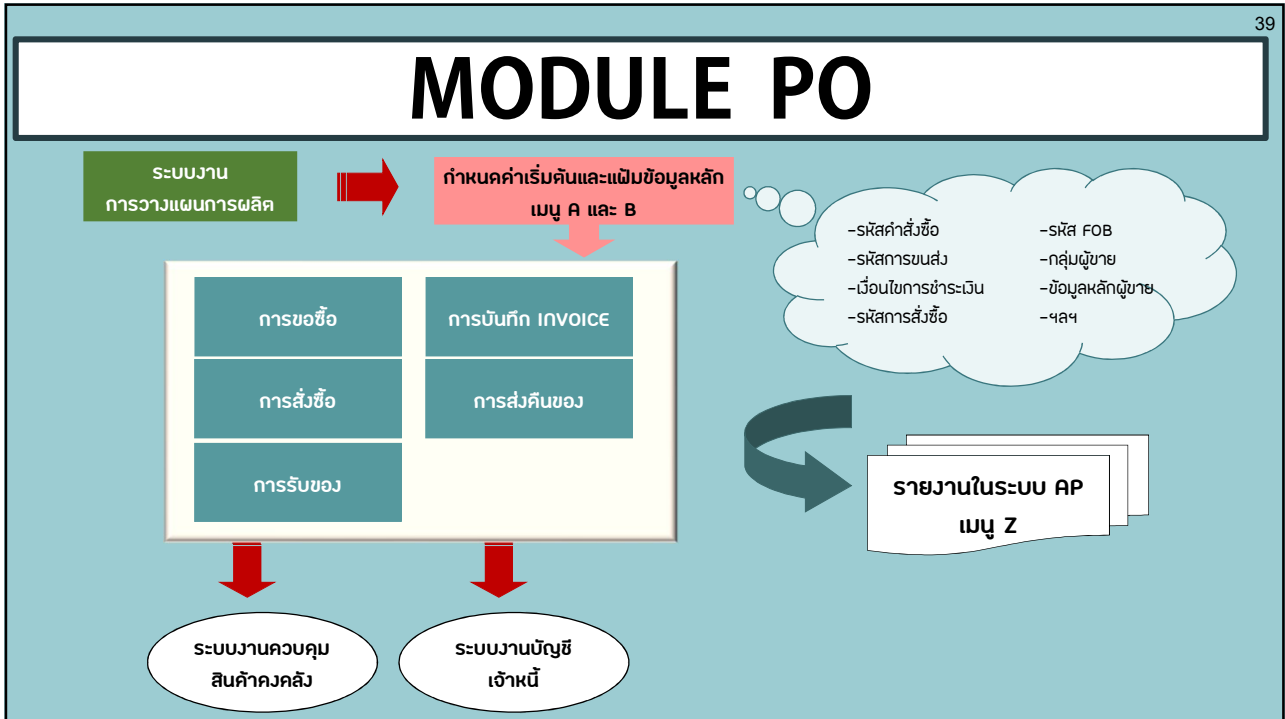

39

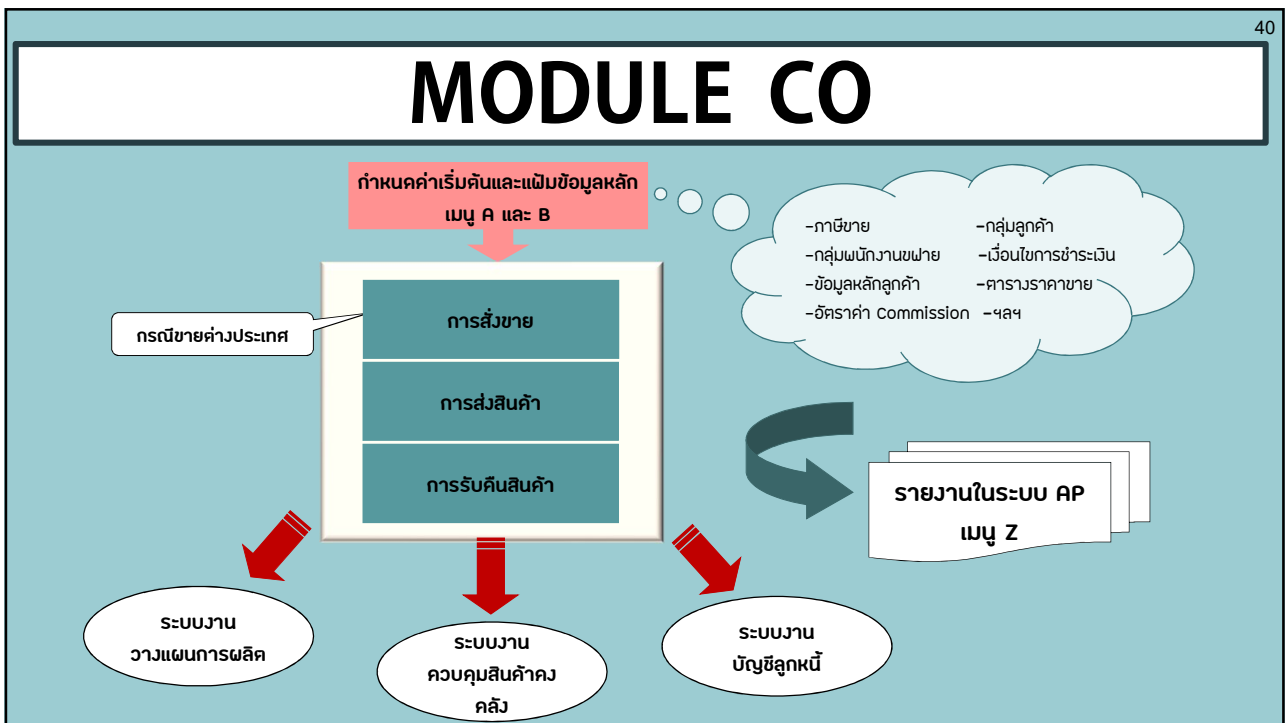

40

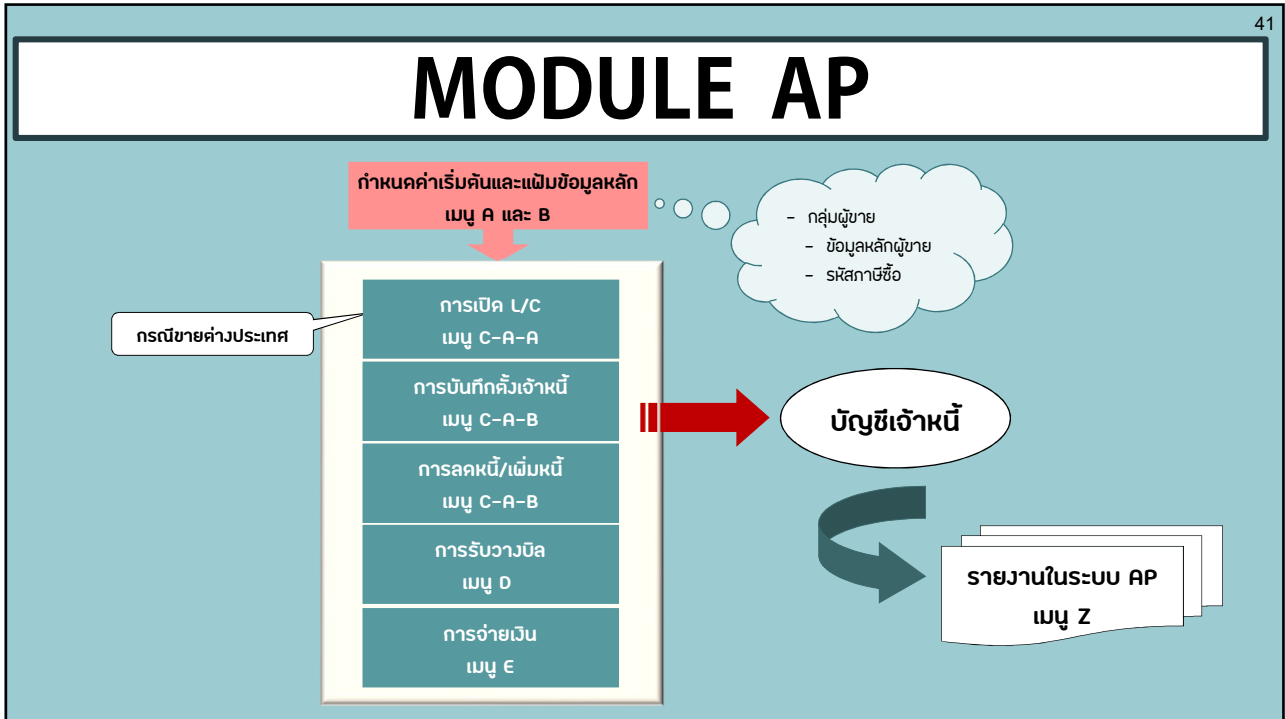

41

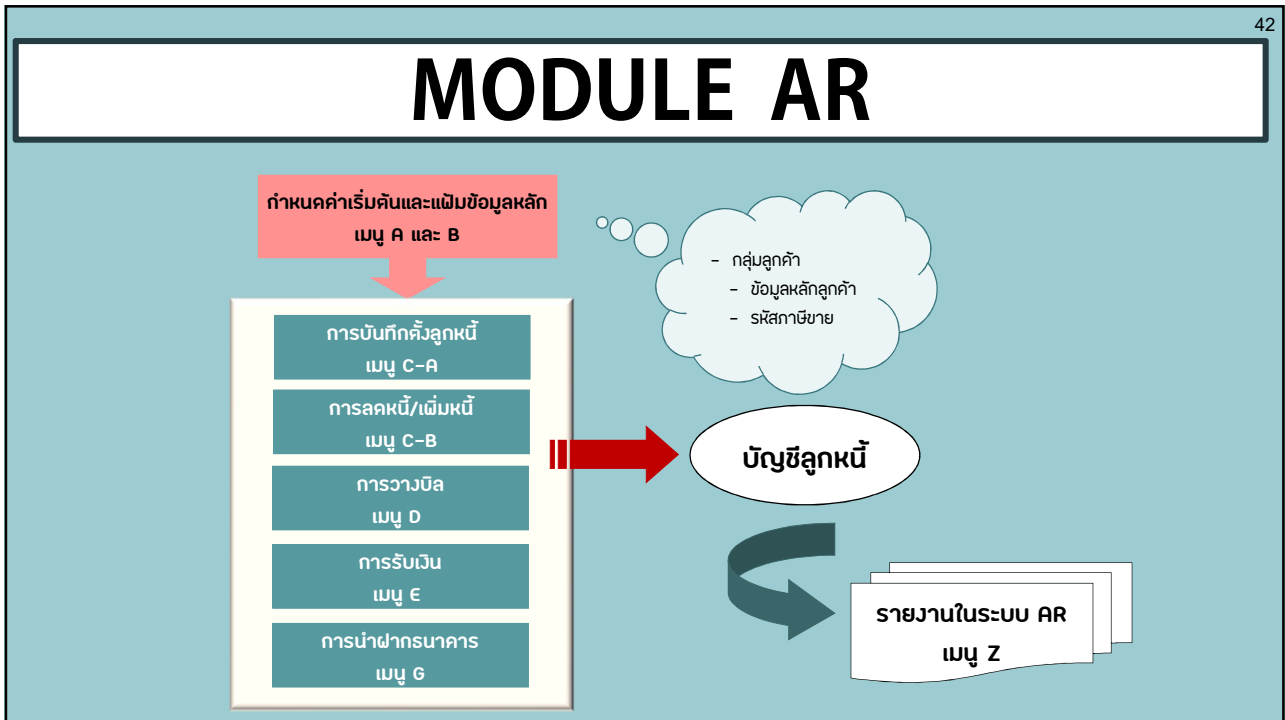

42

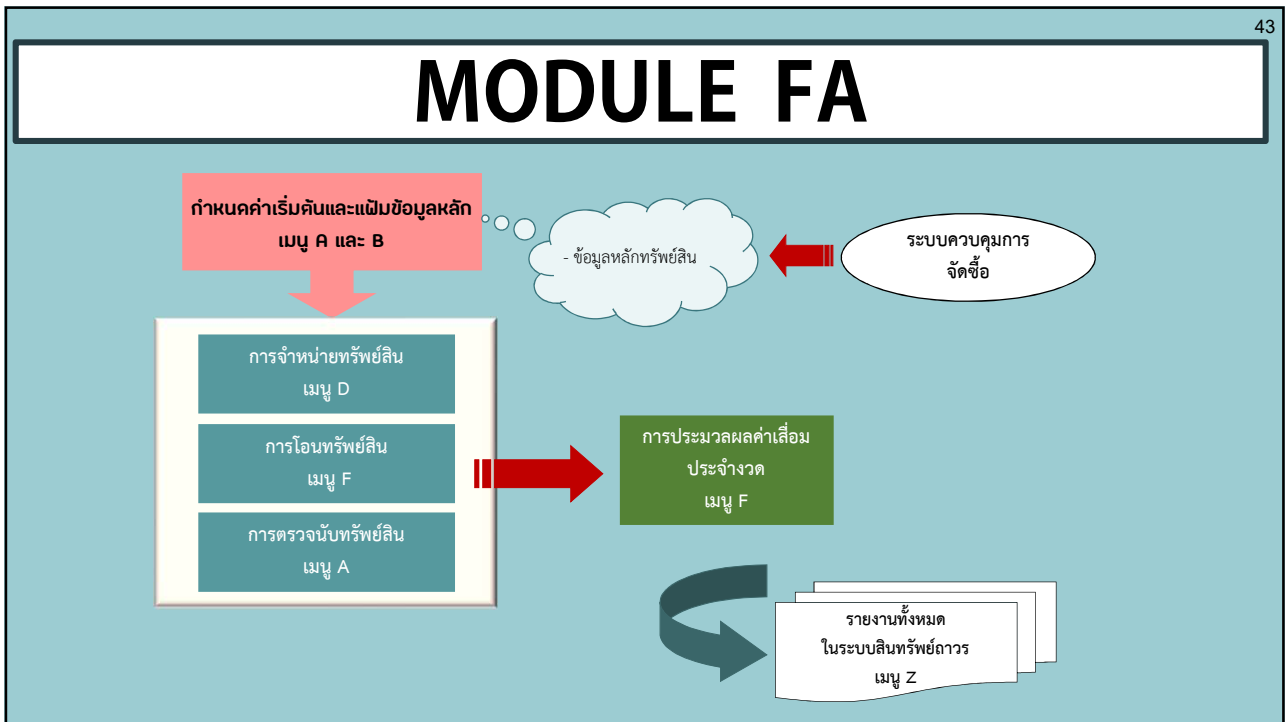

43

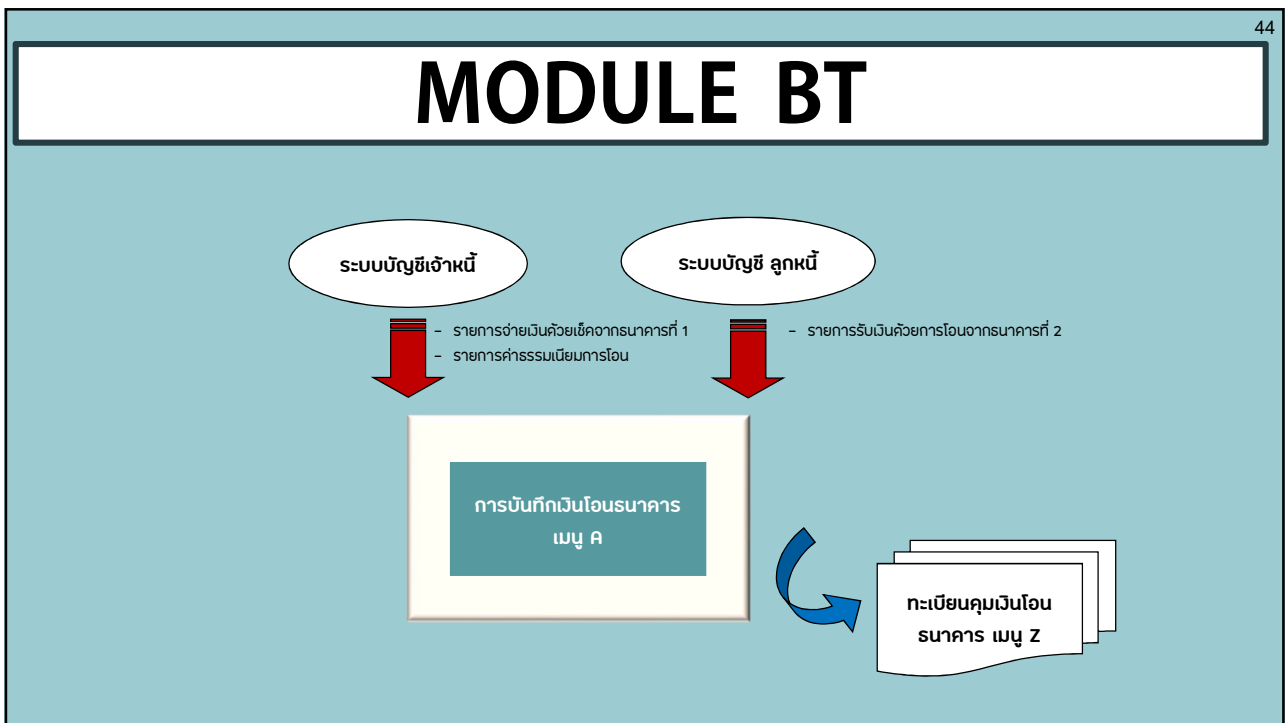

44

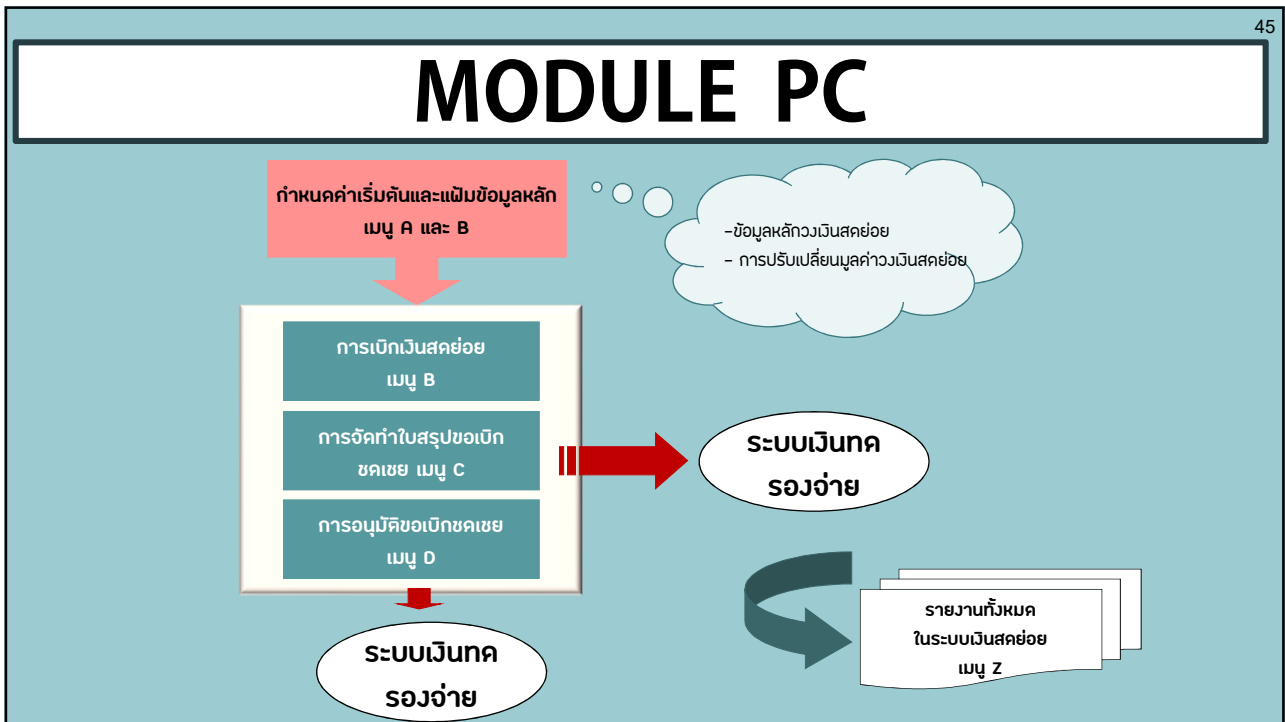

45

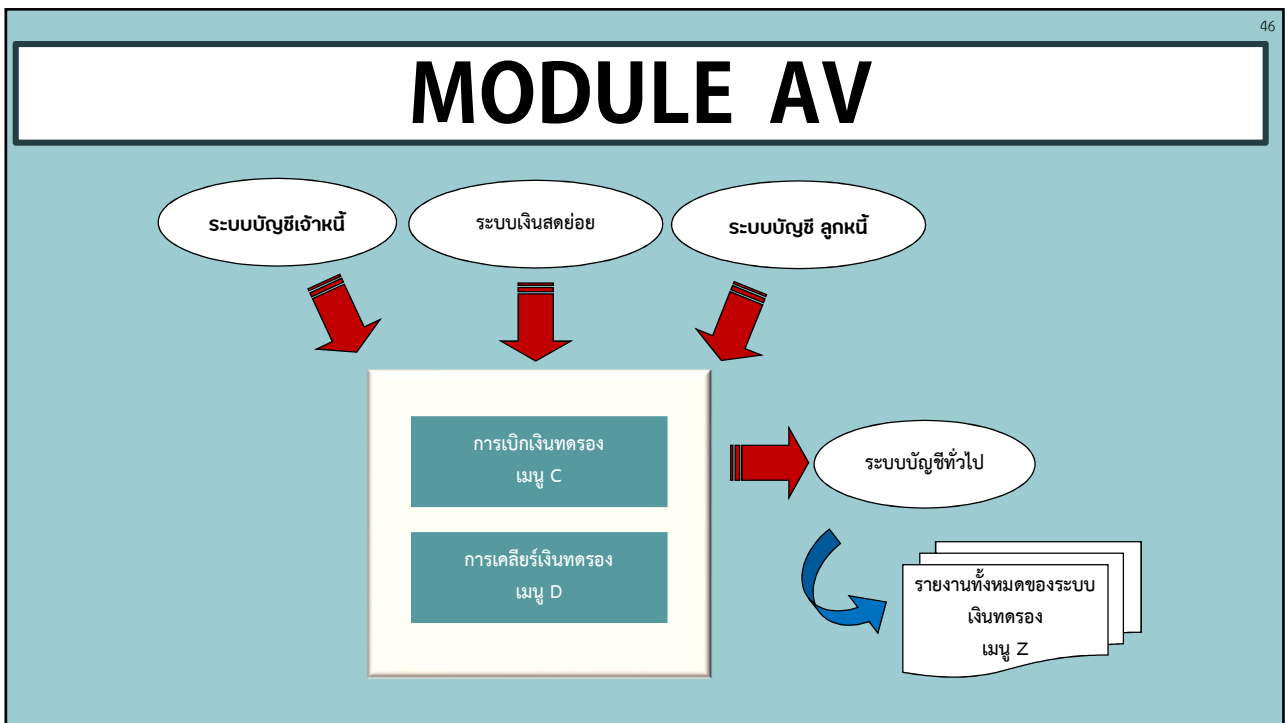

46

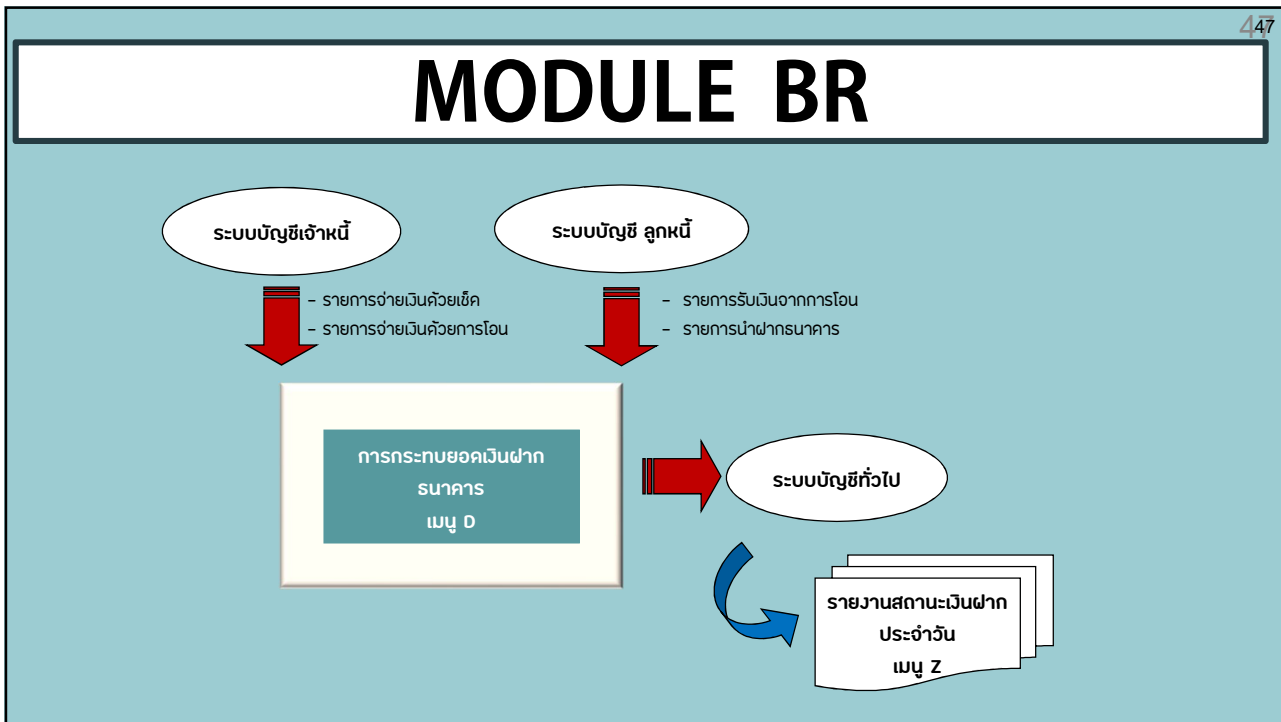

47

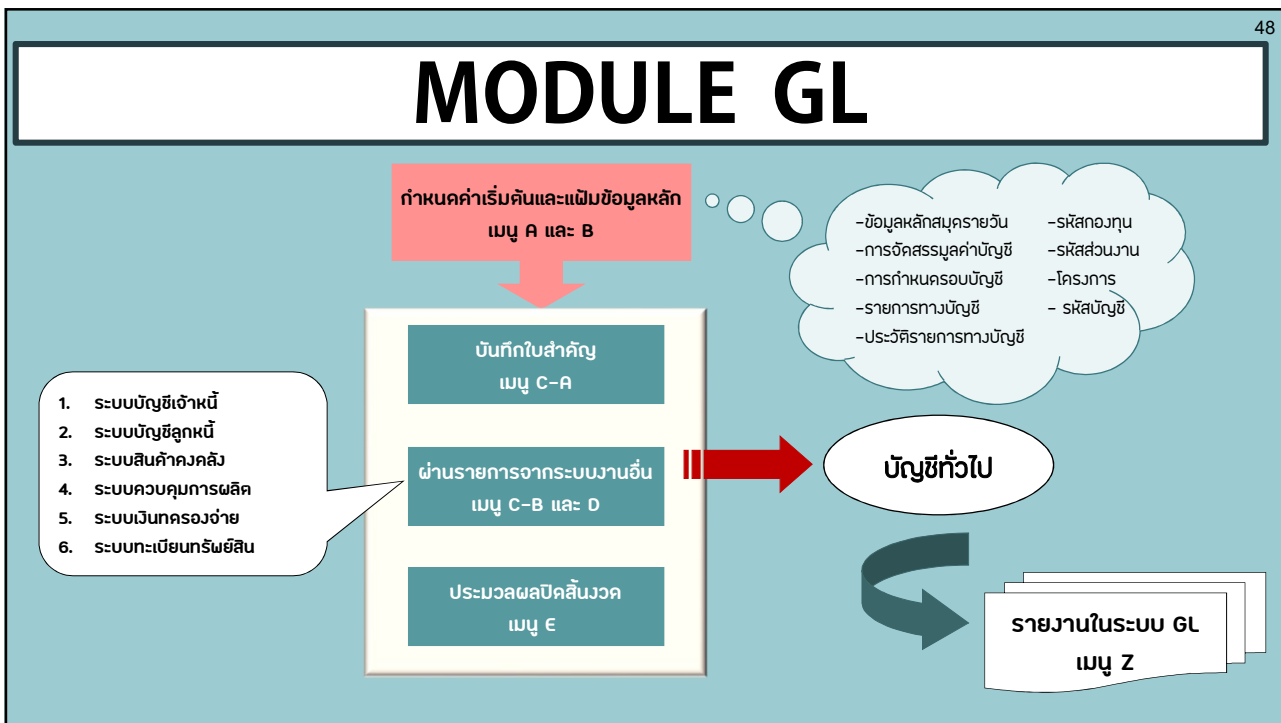

48



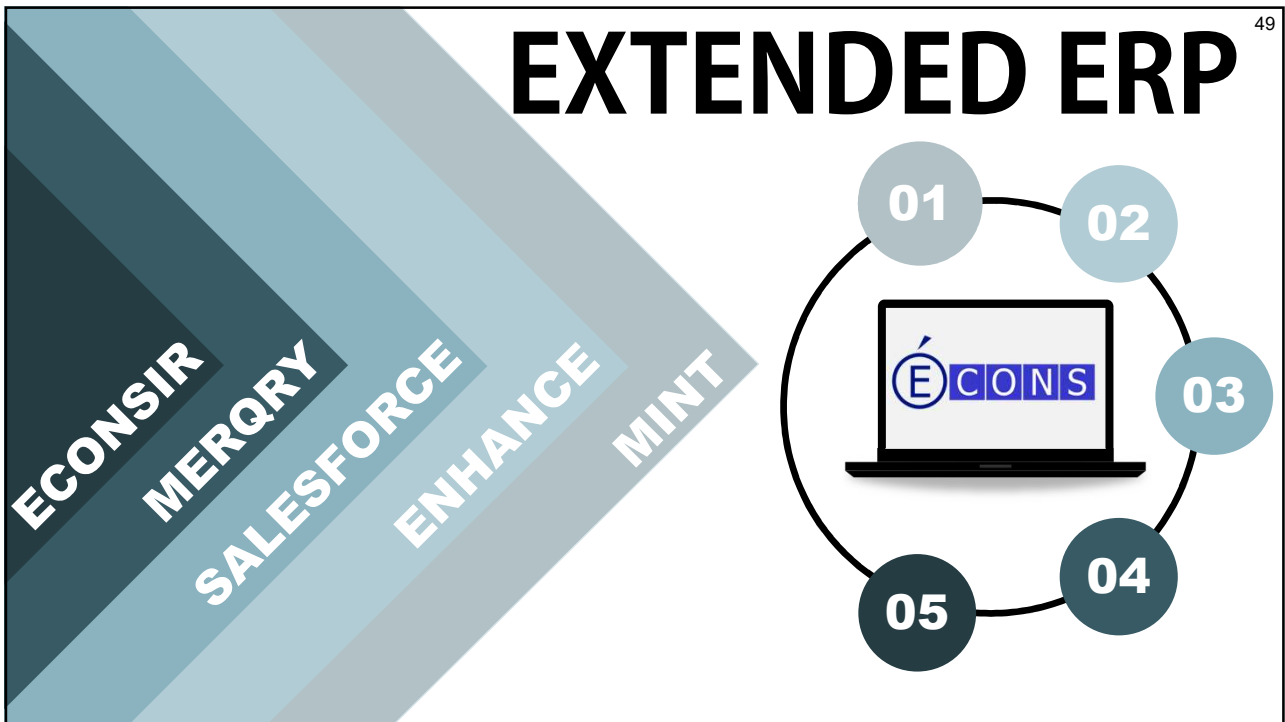

49

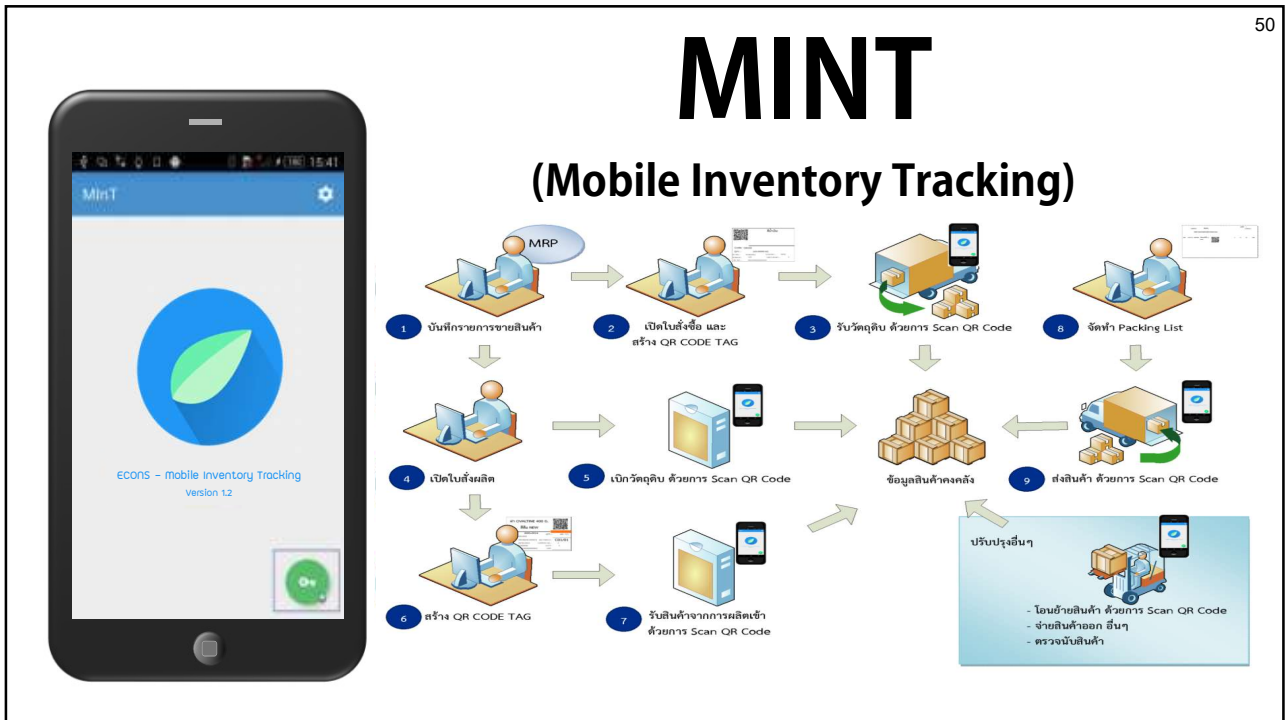

50

# ENHANCED SHOP FLOOR

51

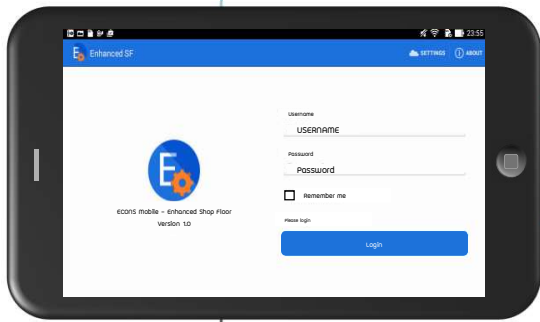

เพื่อใช้บันทึกข้อมูลผลการผลิต เวลาการผลิต เวลาที่สูญเสีย จำนวนของเสีย และสาเหตุของ เสีย



เพื่อใช้ในการปรับปรุงแผนการผลิตประจำวัน โดยสามารถย้ายเครื่องจักร เลื่อน แผนการผลิตที่ผ่านการอนุมัติเตรียมการผลิตแล้วได้ (Postpone)



เพื่อใช้ดูข้อมูลตารางการผลิตของแต่ละศูนย์การผลิต



เพื่อนำข้อมูลไปแสดงในรายงานรายงานของเสีย และรายงานโดยรวมของเครื่องจักร (OEE)

51

# SALESFORCE

52

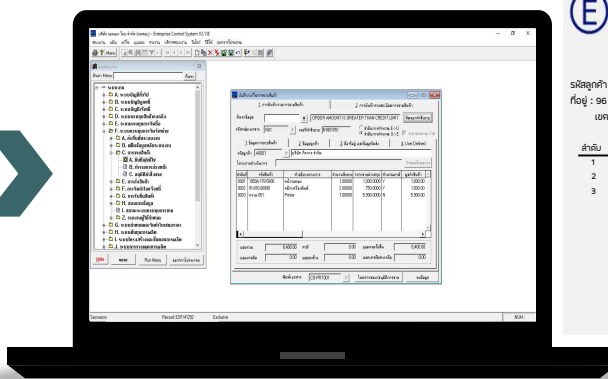

**ECON** ใบสั่งขาย(SO)

รหัสลูกค้า : 0001 - บริษัท ทอกรม จำกัด เลขที่ : SO190901/01  
ที่อยู่ : 96 ซ.บรมราชชนนี 1 แขวงสิงห์เสนีย์ วันที่ : 01/09/2019  
เขตคลองเตย กรุงเทพฯ 10000

ลำดับ	รหัส	รายละเอียด	จำนวน	ราคา/หน่วย	ราคารวม
1	FG-01	หม้อทอดลม	1 ชิ้น	1,000	1,000
2	FG-02	หม้อทอดลมเพิ่ม	2 กล่อง	750	1,500
3	FG-03	Printer	1 เครื่อง	5,900	5,900
				รวม	8,400

52

# MerQry

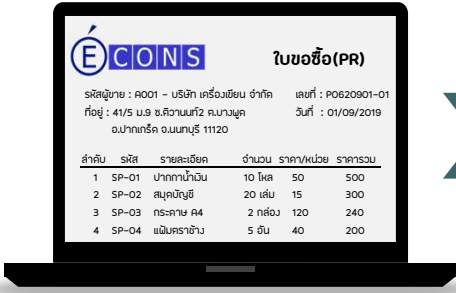

**ใบขอซื้อ(PR)**

รหัสใบขาย : A001 - บริษัท เครื่องเขียน จำกัด เลขที่ : P0620901-01  
 ที่อยู่ : 41/5 ม.9 ซ.สวนนกวิ2 ต.บางพลู วันที่ : 01/09/2019  
 อ.ปากเกร็ด จ.นนทบุรี 11120

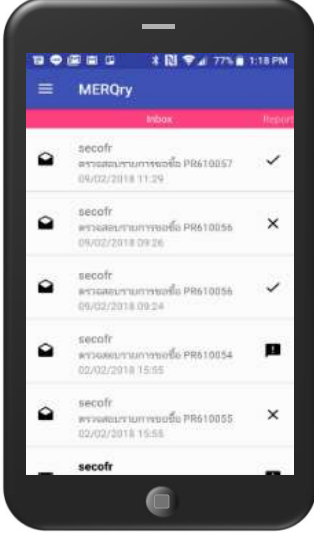
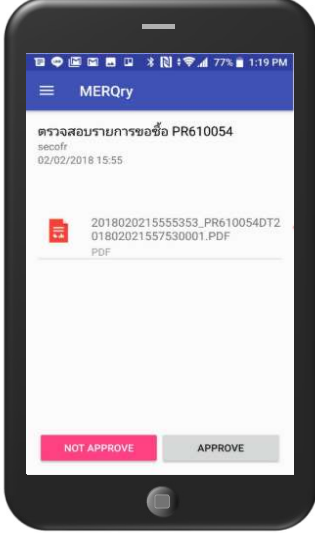

ลำดับ	รหัส	รายละเอียด	จำนวน	ราคา/หน่วย	ราคารวม
1	SP-01	ปากกาน้ำเงิน	10 โหล	50	500
2	SP-02	สมุดบัญชี	20 เล่ม	15	300
3	SP-03	กระดาษ A4	2 กล่อง	120	240
4	SP-04	แฟ้มกระดาษ	5 อัน	40	200

➔

53

# ECONSIR



+

54

# Econ Sir

## INTELLIGENCE REPORT

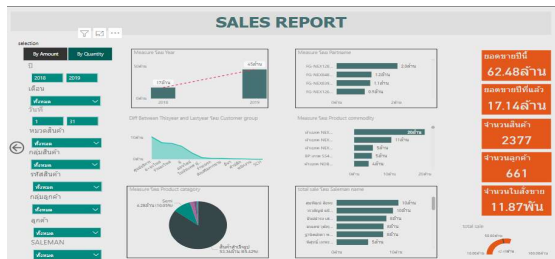
### Sale Report



### Purchase Report

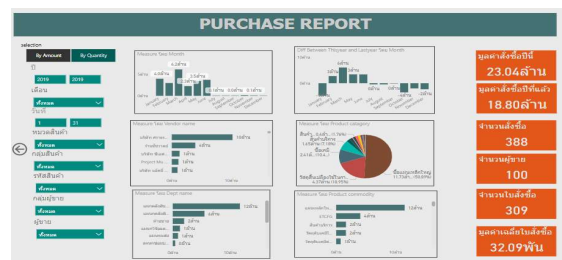

### Inventory Report

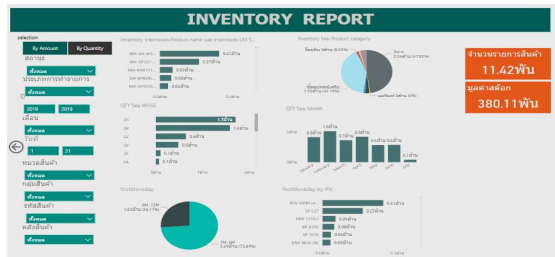

### MFG Report

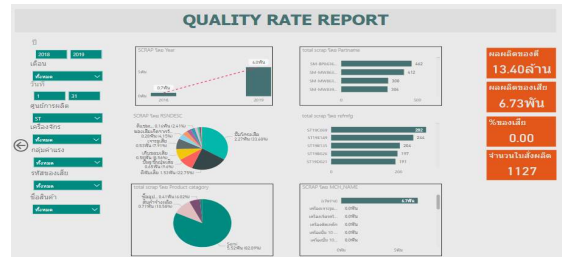

# KEY SUCESS

57



57

# KEY SUCESS

58



58

59



# KEY SUCCESS

- 01 MANAGEMENT INVOLVEMENT
- 02 TEAM WORK
- 03 CUSTOMIZATION
- 04 KNOWLEDGE MANAGEMENT

59

60



# Q & A

60



61

62

**ECONS**  
 Enterprise Control System

 (066) 2434-0366-7
  [marketing@bbs.co.th](mailto:marketing@bbs.co.th)

 Business Bulletin  
 Service Co., Ltd.
  EconsFriday

62