

การประยุกต์ใช้ระบบงาน ECONS ในการควบคุมงานโครงการ

เนื่องจากในปีนี้ BBS มีโอกาสรับงาน Implement ระบบ ECONS ให้กับลูกค้าที่เป็นลักษณะงานโครงการมา 2 บริษัท ซึ่งเป็นงานผลิตและติดตั้ง การใช้งานระบบมีความแตกต่างจากงานผลิตและส่งมอบสินค้าอยู่พอสมควร เช่น การจัดทำใบเสนอราคา, การบันทึกรายได้และค่าใช้จ่ายตามโครงการ, การรับเงินมัดจำ, การหักเงินประกันผลงาน เป็นต้น แต่ก็สามารถใช้งานระบบ ECONS ได้อย่างเป็นอย่างดี จึงขออธิบายวิธีการใช้งานของโปรแกรม ECONS และรายงานเพื่อผู้บริหารที่เกี่ยวข้องกับงานโครงการไว้ดังนี้

ภาพรวมของการใช้ระบบงาน ECONS

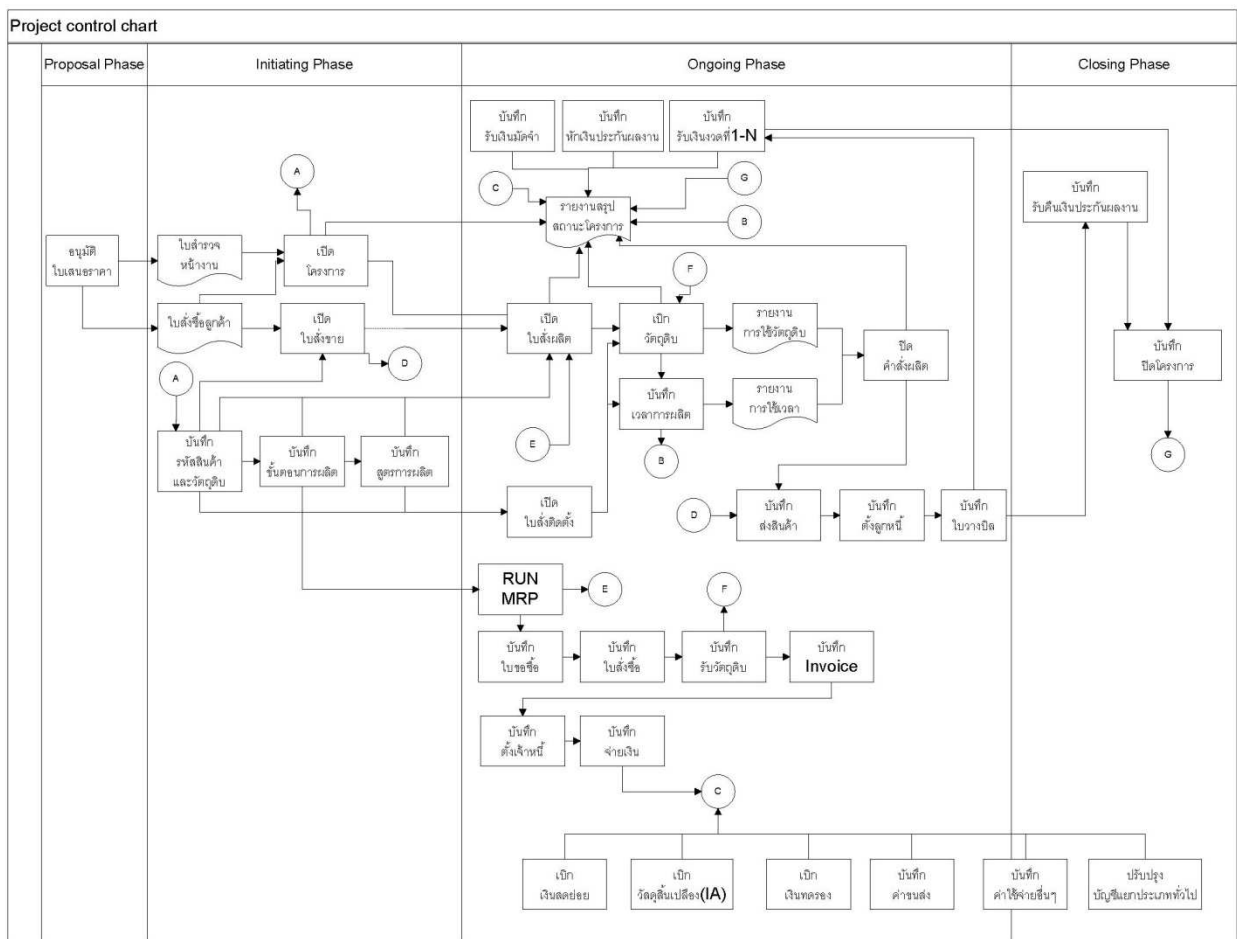

การทำงานในระบบ ECONS ในส่วนของงานโครงการมีความเกี่ยวข้องและเชื่อมโยงกับระบบงานต่างๆ ได้แก่ ระบบการจัดทำใบเสนอราคา, ระบบควบคุมการจัดจำหน่าย, ระบบควบคุมการจัดซื้อ, ระบบบัญชีลูกหนี้, ระบบบัญชีเจ้าหนี้, ระบบบัญชีแยกประเภททั่วไป, ระบบบริหารเงินสด, ระบบควบคุมสินค้าคงคลังและระบบควบคุมการผลิต เพื่อบันทึกการขายการต่างๆ ที่เกี่ยวข้องกับรายได้ ต้นทุนการผลิต และค่าใช้จ่าย

ของโครงการ โดยหน้าจอบันทึกในระบบที่เกี่ยวข้องจะสามารถอ้างอิงรหัสโครงการได้ทั้งหมด ทั้งนี้เพื่อนำไปออกรายงานสรุปสถานะของโครงการ

คุณสมบัติเฉพาะของระบบ ECONS ที่เกี่ยวข้องกับงานโครงการ

1. สามารถบันทึกข้อมูลหลักโครงการได้ เพื่อใช้อ้างอิงในการบันทึกรายการในหน้าจอบันทึกต่างๆ
2. สามารถบันทึกรายได้ของโครงการได้ ผ่านระบบบัญชีลูกหนี้
3. สามารถบันทึกต้นทุนการผลิต และค่าใช้จ่ายของโครงการได้ ผ่านระบบควบคุมการผลิต, ระบบควบคุมสินค้าคงคลัง และระบบบัญชีเจ้าหนี้
4. สามารถจัดทำรายงานสรุปสถานะของโครงการได้

รายงานในระบบ ECONS ที่สำคัญ

1. รายงานสรุปการใช้วัตถุดิบ แสดงรายการเบิกวัตถุดิบตามแผน(BOM) เทียบกับการเบิกจริงของทุกๆ ใบสั่งผลิตที่อยู่ในโครงการ ทำให้เห็นผลต่างของการใช้วัตถุดิบ สามารถนำข้อมูลไปวิเคราะห์ปัญหาและหาแนวทางในการลดต้นทุนได้

03/07/2016 22:48:37
RPT_BSTPM6001

test

1/1

รายงานสถานะของโครงการ (การใช้วัตถุดิบ)

รหัสโครงการ: PROJ01 ถึง PROJ01

รหัสโครงการ : PROJ01 คัดตั้งระบบไฟฟ้าลูกข่ายบริษัท A

เลขที่คำสั่งขาย เลขที่ใบสั่งผลิต รหัสสินค้าหลัก
WO800219 0012 :-

การเบิกใช้วัตถุดิบเอกสาร	รหัสวัตถุดิบ	จำนวน	แผน		เบิก		มูลค่า	%การใช้
			ต้นทุน/หน่วย	มูลค่า	จำนวน	ต้นทุน/หน่วย		
	RBPLWH-030-1000-1000	30.00000	0.00000	0.00	40.00000	0.00000	0.00	0.00
	RBPLBK-030-1000-1000	1,200.00000	0.00000	0.00	1,000.00000	0.00000	0.00	0.00
รวมการเบิกใช้วัตถุดิบเอกสาร					0.00			0.00
รวมการเบิกตามคำสั่งขาย : เลขที่คำสั่งผลิต: WO800219					0.00			0.00
รวมตามรหัสโครงการ : PROJ01					0.00			0.00

จบรายงาน

2. รายงานสรุปการใช้เวลา แสดงรายการการใช้เวลาตามแผน(Routing) เทียบกับการบันทึกเวลาจริงของทุกๆ ใบสั่งผลิตที่อยู่ในโครงการ ทำให้เห็นผลต่างของการใช้เวลา ทำให้ทราบความก้าวหน้าของงานผลิต และติดตั้ง สามารถนำข้อมูลไปวิเคราะห์ปัญหาและหาแนวทางในการเพิ่มประสิทธิภาพในการผลิตได้

รายงานสถานะของโครงการ (การใช้เวลา)

รหัสโครงการ PROJ01 ถึง PROJ01

รหัสโครงการ PROJ01 : ติดตั้งระบบไฟฟ้าลูกค้าบริษัท A

ใบส่งผลผลิต

เลขที่ใบส่งขาย

เลขที่ใบส่งผลิต WO800219

รหัสสินค้า

0012

ชั้นเดือน	แผน				เวลาที่ใช้				%	%	
	การผลิต	ชั่วโมง	หน่วย	ราคา	มูลค่า	ชั่วโมง	หน่วย	ราคา			มูลค่า
2000	120.0000000		30.00000	7,200.00	864,000.00	2,000	30.00000	112.63	225.26	0.03	100.00
1000	150.0000000		30.00000	9,000.00	1,350,000.00	4,000	30.00000	112.63	450.52	0.03	100.00
รวมการใช้เวลา			60.00000		2,214,000.00		60.00000		675.78	0.03	100.00
รวม ใบส่งผลผลิต			60.00000		2,214,000.00		60.00000		675.78	0.03	100.00

จบรายงาน

3. รายงานสรุปโครงการ แสดงข้อมูลสรุปเปรียบเทียบรายได้ ต้นทุนการผลิต และค่าใช้จ่ายทั้งหมดของโครงการ ใช้เป็นข้อมูลในการบริหารจัดการได้ตั้งแต่เริ่มต้นโครงการจนปิดโครงการ

รายงานสถานะของโครงการ (สรุป)													
รหัสโครงการ	PROJ01	ติดตั้งระบบไฟฟ้า											
รายได้ของโครงการ													
	แผน	หักเงินมัดจำ	หักเงินประกันผลงาน	รับเงิน	ค้างรับ								
	รับเงินมัดจำ	3,000,000.00											
	รับเงินงวดที่ 1	3,000,000.00	2,100,000.00	150,000.00	3,000,000.00	-							
	รับเงินงวดที่ 2	3,000,000.00	2,100,000.00			3,000,000.00							
	รับเงินงวดที่ 3	4,000,000.00	2,800,000.00				4,000,000.00						
	รวม	13,000,000.00			3,000,000.00	10,000,000.00							
ต้นทุนการผลิต													
เลขที่ใบส่งขาย	เลขที่ใบส่งผลิต	รหัสสินค้า	ชื่อสินค้า	แผน			สถานะ			%		รวมต้นทุน	
				การซื้อวัตถุดิบ	การใช้เวลา	งาน	การซื้อวัตถุดิบ	การใช้เวลา	งาน	การซื้อวัตถุดิบ	การใช้เวลา	งาน	
CO000001	MO000001	FG001	สังขุ	383,400.00	21,390.00	8.00	259,400.00	3,500.00	2.70	67.66	16.36	33.75	252,900.00
CO000001	MO000002	FG002	ชุดควบคุมไฟฟ้า	406,160.00	38,890.00	11.00	309,400.00	6,700.00	3.70	76.18	17.23	33.64	316,100.00
			รวมตามใบส่งขาย	789,560.00	60,280.00	19.00	568,800.00	10,200.00	6.40	72.04	16.92	33.68	579,000.00
CO000002	MO000003	FG003	ชุดควบคุมและโครงสร้าง	377,400.00	12,500.00	2.00	193,800.00	1,900.00	1.00	51.35	15.20	50.00	195,700.00
			รวมตามใบส่งขาย	377,400.00	12,500.00	2.00	193,800.00	1,900.00	1.00	51.35	15.20	50.00	195,700.00
			รวมทุกใบส่งขาย	1,166,960.00	72,780.00	21.00	762,600.00	12,100.00	7.40	65.35	16.63	35.24	774,700.00
การผลิงานย่อย													
MO000004	WP001	คาน		56,800.00	4,500.00	1.00	41,760.00	3,600.00	0.80	73.52	80.00	80.00	45,360.00
MO000005	WP002	โสตรอสิค		377,400.00	17,500.00	3.00	171,400.00	300.00	2.00	45.42	1.71	66.67	171,700.00
MO000006	WP003	สังขุ		356,400.00	11,150.00	3.00	169,400.00	4,000.00	2.10	47.53	35.87	70.00	173,400.00
MO000007	WP004	สังขุ		358,400.00	14,250.00	3.00	167,400.00	3,975.00	1.00	46.71	27.89	33.33	171,375.00
MO000008	WP005	แผงควบคุม		356,400.00	16,900.00	3.00	169,545.00	3,200.00	2.00	47.57	18.93	66.67	172,745.00
			รวมทุกใบส่งผลิตงานย่อย	1,505,400.00	64,300.00	13.00	719,505.00	15,075.00	7.90	47.79	23.44	60.77	734,580.00
ค่าใช้จ่ายสิ้นๆ													
	ค่าน้ำมัน	10,000.00											
	ค่าวัสดุสิ้นเปลือง	3,000.00											
	ค่าแรง	80,000.00											
	ค่าล่วงเวลา	4,000.00											
	รวม	97,000.00											
ผลต่างรายได้ และค่าใช้จ่ายของโครงการ													
	รายได้	3,000,000.00											
	ต้นทุนการผลิต	774,700.00											
	ค่าใช้จ่ายอื่นๆ	97,000.00											
	ผลต่าง	2,128,300.00											

4. รายงานควบคุมเงินมัดจำ แสดงข้อมูลการรับเงินมัดจำและการหักเงินมัดจำ ทำให้สามารถควบคุมการบันทึกข้อมูลเกี่ยวกับเงินมัดจำของลูกค้าแต่ละราย แต่ละโครงการได้อย่างถูกต้อง

รายงานการรับเงินมัดจำ แบบละเอียด

รหัสลูกค้า ARC-A001 ถึง ARC-A001
ปี 2015

ลูกค้า	ARC-A001			มูลค่าโครงการ	3,000,000.00	
โครงการ	PROJ01	ติดตั้งระบบไฟฟ้าลูกค้าบริษัท A		จำนวนเงินที่รับ	จำนวนเงินที่หัก	คงเหลือ
58000034	03/07/2015	RE580302		1,000.00		1,000.00
03/07/2015	58000036				400.00	600.00

จบรายงาน

5. รายงานเงินประกันผลงาน แสดงข้อมูลการหักเงินประกันผลงานที่ลูกค้าหักไว้ทุกครั้งที่ส่งมอบงาน โดยตกลงว่าจะมีการจ่ายเงินคืนให้เมื่อเสร็จสิ้นโครงการ หรือการส่งมอบงานงวดสุดท้าย ซึ่งมักมีระยะเวลายาวตั้งแต่ 6 เดือนขึ้นไป รายงานนี้จะช่วยแสดงสถานะเตือนให้บริษัททราบ ไม่ล้มที่จะวางบิลขอรับคืนเงินประกันจากลูกค้าเมื่อถึงกำหนดระยะเวลาที่ตกลงกัน

รายงานการหักเงินประกันผลงาน แบบละเอียด

ลูกค้า	โครงการ	ยอดรวม	ใบเสร็จรับเงิน	หัก Retention	วันที่หัก	วันที่ครบกำหนด	สถานะ
	ติดตั้งระบบไฟฟ้าลูกค้าบริษัท A	3,852.00	RC580000	200.00	03/07/2015	6 เดือนนับตั้งแต่นั้นโครงการ	
	รวมตามโครงการ	3,852.00		200.00			
	รวมตามลูกค้า	3,852.00		200.00			
	รวมทั้งสิ้น	3,852.00		200.00			

เห็นสถานะรับคืน และยังไม่ได้รับคืน

จบรายงาน

ตัวอย่างหน้าจอบันทึกข้อมูล

- ข้อมูลหลักโครงการ ใช้ในการบันทึกรายละเอียดของโครงการ เพื่อใช้อ้างอิงในระบบงานอื่นๆที่เกี่ยวข้อง มีข้อมูลที่สำคัญได้แก่
 - รหัสโครงการและชื่อโครงการ
 - วันที่เริ่มโครงการ และสิ้นสุดโครงการ
 - สถานะของโครงการ เริ่มโครงการ(Initial)
 - ระยะเวลาที่ลูกค้าจะคืนเงินประกันผลงานหลังจากจบโครงการ (เดือน)

- e. ระบบงาน ECONS ที่จะใช้บันทึกรายได้ และค่าใช้จ่ายของโครงการได้ ถ้ากำหนดเป็น Y หน้าจอบันทึกที่เกี่ยวข้องจะสามารถระบุรหัสโครงการได้
- f. มูลค่ารวมของโครงการ ใช้แสดงในรายงานสรุปสถานะของโครงการ

บันทึกโครงการดำเนินงาน

1. ตารางแสดงรายการ 2. บันทึก/แก้ไข 3. ข้อมูลเชื่อมโยง

รายละเอียดข้อมูล : ติดตั้งระบบไฟฟ้าลูกค้าบริษัท A (PROJ01)

รหัสโครงการ: PROJ01 ชื่อโครงการ: ติดตั้งระบบไฟฟ้าลูกค้าบริษัท A

วันที่เริ่มต้น: 9/7/2015 วันที่สิ้นสุด: 9/7/2016 จำนวนเดือนที่ประเมินผลงาน: 6

สถานะ: I - Initiate O - Ongoing X - Cancel อนุญาตบันทึกข้อมูลรับเงินประเมินผลงานถึงวันที่: 17/1/1900

รายละเอียด: สถานะ: I - Initiate
วันที่: 03/07/2015
User: test

หมายเหตุ: รับเงินมัดจำ 30%

AP: Y AR: Y CO: Y PO: Y ES: Y

SF: Y IC: Y GL: Y AV: Y PC: Y

มูลค่ารวมโครงการ: 3,000,000.00 สถานะการรับเงินประเมินผลงาน: N

.....

ผู้ใช้: จิระดิษฐ์ ธิศาพนธ์ (4)

2. การจัดทำใบเสนอราคา สามารถอ้างอิงถึงโครงการได้ โดยหนึ่งโครงการมีได้หลายใบเสนอราคา ซึ่งรายละเอียดของการบันทึกใบเสนอราคางานโครงการยังมีคุณสมบัติเฉพาะเพิ่มเติมอีก จะเขียนอธิบายในบทความหลังจากนี้ต่อไป

การจัดการทำใบเสนอราคา

1. ข้อมูลใบเสนอราคา

ค้นหาข้อมูล

รหัสกลุ่มเอกสาร

รหัสลูกค้า

โครงการดำเนินการ

2. ข้อมูลสินค้า

เลขที่ใบเสนอราคา

วันที่บันทึกรายการ

บริษัท A จำกัด

1. แสดงรายการสินค้า

2. ที่อยู่ลูกค้า

3. ข้อมูลลูกค้า

ลำดับที่	รหัสสินค้า	คำอธิบายรายการ
<div style="border: 1px solid black; padding: 5px; margin: 10px auto; width: 80%;"> <p style="text-align: center;">กำหนดโครงการดำเนินงาน</p> <p><input type="text" value="PROJ01"/> <input type="button" value="↓"/> <input type="text" value="ติดตั้งระบบไฟฟ้าลูกค้าบริษัท A"/></p> <p style="text-align: center;">ตกลง <input type="button" value="ตกลง"/> ยกเลิก <input type="button" value="ยกเลิก"/></p> </div>		

- การบันทึกใบสั่งขาย สามารถอ้างอิงถึงโครงการได้ โดยหนึ่งโครงการมีได้หลายใบสั่งขาย โดยจะเปิดใบสั่งขายตามใบสั่งซื้อที่ลูกค้าเปิดมา

บันทึก/แก้ไขการขายสินค้า

1. การบันทึกการขายสินค้า

2. การบันทึกรายละเอียดการขายสินค้า

ค้นหาข้อมูล

รหัสกลุ่มเอกสาร เลขที่คำสั่งขาย
 ลำดับการคำนวณ E->U
 ลำดับการคำนวณ U->E ราคาทั้งหมด Vat

1. ข้อมูลการขายสินค้า

รหัสลูกค้า

บริษัท

โครงการดำเนินการ

2. ข้อมูลลูกค้า

3. ชื่อและที่อยู่

4. User Defined

ลำดับที่	รหัสสินค้า	คำอธิบายรายการ	จำนวนการขาย	ราคาขายต่างประเทศ	คำนวณภาษี	มูลค่าสินค้า

กำหนดโครงการดำเนินการ

ยอดรวม	<input type="text" value="0.00"/>	ภาษี	<input type="text" value="0.00"/>	ยอดรวมทั้งสิ้น	<input type="text" value="3,049.50"/>
ยอดเครดิต	<input type="text" value="0.00"/>	ยอดคงค้าง	<input type="text" value="0.00"/>	ยอดเครดิตคงเหลือ	<input type="text" value="0.00"/>

4. บันทึกตั้งหนี้เงินมัดจำ สามารถอ้างอิงถึง โครงการได้ โดยหนึ่งโครงการสามารถบันทึกรับเงินมัดจำได้มากกว่า 1 ครั้ง เมื่อผ่านรายการตั้งหนี้ สามารถดูรายงานการรับเงินมัดจำได้ทันที

บันทึก / แก้ไขรายการตั้งหนี้

1. การบันทึกใบสำคัญตั้งหนี้

ค้นหาข้อมูล

รหัสกลุ่มเอกสาร: 2558

รหัสสถานที่: TEST

โครงการตัวเงินกลาง:

2. การบันทึกรายการตั้งหนี้

ลำดับการคำนวณ E->U
 ลำดับการคำนวณ U->E

เลขที่ใบแจ้งหนี้: 58000034

เลขที่คำสั่งขาย:

รับเงิน

1. ข้อมูลการตั้งหนี้

รหัสลูกค้า: ARC-A001

รหัสกลุ่มลูกค้า: OTH

ประเภท:

บริษัท A จำกัด

กลุ่มลูกค้า งานทั่วไป / อื่น ๆ

อ้างอิงใบสำคัญตั้งหนี้:

อนุมัติผ่านรายการ

ลำดับที่	รหัสสินค้า	คำอธิบายรายการ	จำนวนส่ง(หน่วยลูกค้า)	ราคาต่อหน่วย [BHT]	ยอดรวม
0001	DEPOSIT		10000	1,000.0000	100.00
					1,070.00 THB
					1,070.00 THB

กำหนดโครงการดำเนินงาน

PROJ01

ติดตั้งระบบไฟฟ้าลูกค้าบริษัท A

อนุมัติใบสำคัญตั้งหนี้

พิมพ์ใบแจ้งหนี้

แสดง สรุปรายการต่างประเทศ

ตัดดอกเบี้ยกับภาษี

ลบข้อมูล

5. การบันทึกรับเงินมัดจำ อ้างอิงใบสำคัญตั้งหนี้เงินมัดจำ ของแต่ละ โครงการ ได้ เมื่อผ่านรายการรับเงินมัดจำจะสามารถดูรายงานการรับเงินมัดจำได้ทันที ทำให้ทราบว่ารายการใดรับเงินแล้ว หรือยัง

ไม่ได้รับเงิน

การรับเงิน

1. บันทึก/แก้ไขรายการรับเงิน 2. บันทึก/แก้ไขรายละเอียดการรับเงิน

1. รายละเอียดการรับเงิน 2. บันทึกค่าใช้จ่าย 3. User Defined

อ้างถึงเลขที่ใบวางบิล	<input type="text"/>				
อ้างถึงใบสำคัญดังที่	<input type="text" value="58000034"/>		เลขที่ใบเสร็จรับเงิน	<input type="text" value="RE580302"/>	
โครงการดำเนินการ	<input type="text" value="PROJ01 : PROJ01"/>			กำหนดโครงการ	
ยอดค้างส่ง	<input type="text" value="1,070.00"/>	THB	ยอดคงค้าง	<input type="text" value="1,070.00"/>	THB
ยอดรับค้างส่ง	<input type="text" value="1,070.00"/>	THB	ยอดรับเงิน	<input type="text" value="1,070.00"/>	THB
รหัสประเภทรายได้	<input type="text"/>				
รหัสบัญชีรายได้	<input type="text"/>				
รายละเอียดการจ่ายวงกบ	<input type="text"/>			รหัสภาษี	<input type="text" value="S7W3"/>
ยอดส่วนลดที่ได้รับ	<input type="text" value="0.00"/>	THB	ยอดส่วนลดที่ได้รับ	<input type="text" value="0.00"/>	THB
ส่วนลดต่างส่ง	<input type="text" value="0.00"/>	THB	ยอดส่วนลด	<input type="text" value="0.00"/>	THB

การคำนวณภาษีหัก ณ ที่จ่าย

อัตราภาษีหัก ณ ที่จ่าย	<input type="text" value="1,000.00"/>	THB	ฐานภาษี	<input type="text" value="1,000.00"/>	THB
อัตราภาษีหัก ณ ที่จ่าย	<input type="text" value="3.00"/>		เลขที่ใบกำกับภาษี	<input type="text" value="RE580302"/>	
ภาษีต่างส่ง	<input type="text" value="30.00"/>	THB	ภาษีหัก ณ ที่จ่าย	<input type="text" value="30.00"/>	THB
ผลต่างปริวรรต	<input type="text" value="0.00"/>		ผลต่างจากการตัดเศษ	<input type="text" value="0.00"/>	

6. การบันทึกส่งสินค้า และตั้งหนี้หักเงินมัดจำ เมื่อบันทึกและผ่านรายการส่งสินค้าโดยอภัยใบสั่งขายของโครงการ ข้อมูลโครงการจะส่งต่อไปยังระบบบัญชีลูกหนี้อัตโนมัติ ซึ่งในหน้าจอนี้จะบันทึกรายการหักเงินมัดจำ โดยสามารถอ้างถึงเลขที่ใบสำคัญรับเงินมัดจำได้ ทั้งนี้จะทำให้สามารถแสดงยอดคงเหลือของเงินมัดจำตามใบสำคัญรับได้

บันทึก / แก้ไขรายการตั้งหนี้

1. การบันทึกใบสำคัญตั้งหนี้

ลำดับที่: 0002 [ลำดับการคำนวณ J -> E] [D] - กำหนดส่วนลด

เลขที่คำสั่งขาย: มูลค่าเงินมัดจำ: 1,000.00

รหัสสินค้า: DEPOSIT

อ้างอิงเลขที่รับเงินมัดจำ: 58000034 รหัสสินค้า(ลูกค้า):

เลขที่บัญชี: 217008-000-000-00 เงินมัดจำรับล่วงหน้าค่าสินค้า

หน่วยนับลูกค้า: อัตราแลกเปลี่ยนหน่วยนับลูกค้า: 1.0000 จำนวนภาษี: N

จำนวนสั่งซื้อ(หน่วยลูกค้า): 100000 สองแถว จำนวนสั่งซื้อ: 1.00000

จำนวนส่ง(หน่วยลูกค้า): 100000 จำนวนส่ง: 1.00000

ราคาต่อหน่วย (ลูกค้า): -400.000C THB ส่วนลดขั้นต่ำคงเหลือ: 0.00

ราคาต่อหน่วย: -400.000C THB ส่วนลดอื่น: 0.00

เงินค่ามัดจำ(รับจริง): -400.0000

หมายเหตุ:

2. Use Defined

ข้อมูลรายละเอียด

ราคาขายปกติ: 0.0000 สัญญาเลขที่:

ส่วนลด: 0.0000

.....> U.UUUU

จำนวนสั่งซื้อ: 1.00000

จำนวนตามใบแจ้งหนี้: 0.00000

จำนวนส่ง: 1.00000

จำนวนค้างส่ง: 0.00000

7. การบันทึกรับเงิน และหักเงินประกันผลงาน เมื่อมีการรับเงินในแต่ละงวด สามารถบันทึกจำนวนเงินที่ถูกหักเงินประกันผลงานได้ที่หน้าจอบันทึกค่าใช้จ่าย เมื่อผ่านรายการรับเงินสามารถดูรายงานการหักเงินประกันผลงานได้ทันที

การรับเงิน

1. บันทึก/แก้ไขรายการรับเงิน 2. บันทึก/แก้ไขรายละเอียดการรับเงิน

1. รายละเอียดการรับเงิน 2. บันทึกค่าใช้จ่าย 3. User Defined

อ้างอิงเลขที่ใบวางบิล	<input type="text"/>				
อ้างอิงใบสำคัญตัดหัก	<input type="text" value="58000036"/>		เลขที่ใบเสร็จรับเงิน	<input type="text" value="RE580303"/>	
โครงการดำเนินการ	<input type="text" value="PROJ01 : PROJ01"/>			กำหนดโครงการ	
ยอดต่างสกุล	<input type="text" value="3,852.00"/>	THB	ยอดคงค้าง	<input type="text" value="3,852.00"/>	THB
ยอดรับต่างสกุล	<input type="text" value="3,852.00"/>	THB	ยอดรับเงิน	<input type="text" value="3,852.00"/>	THB
รหัสประเภทรายได้	<input type="text"/>				
รหัสบัญชีรายได้	<input type="text"/>				
รายละเอียดการจ่ายล่วงหน้า	<input type="text"/>			รหัสภาษี	<input type="text" value="S7W3"/>
ยอดส่วนยอดที่ได้รับ	<input type="text" value="0.00"/>	THB	ยอดส่วนยอดที่ได้รับ	<input type="text" value="0.00"/>	THB
ส่วนยอดต่างสกุล	<input type="text" value="0.00"/>	THB	ยอดส่วนยอด	<input type="text" value="0.00"/>	THB

การคำนวณภาษีหัก ณ ที่จ่าย	<input type="text" value="3,600.00"/>	THB	ฐานภาษี	<input type="text" value="3,600.00"/>	THB
อัตราภาษีหัก ณ ที่จ่าย	<input type="text" value="3.00"/>		เลขที่ใบกำกับภาษี	<input type="text" value="RE58J303"/>	
ภาษีต่างสกุล	<input type="text" value="108.00"/>	THB	ภาษีหัก ณ ที่จ่าย	<input type="text" value="108.00"/>	THB
ผลต่างปริวรรต	<input type="text" value="0.00"/>		ผลต่างจากการปิดเศษ	<input type="text" value="0.00"/>	

การรับเงิน

1. บันทึก/แก้ไขรายการรับเงิน 2. บันทึก/แก้ไขรายละเอียดการรับเงิน

1. รายละเอียดการรับเงิน 2. บันทึกค่าใช้จ่าย 3. User Defined

ลำดับที่	จำนวนเงิน	เลขที่บัญชีค่าใช้จ่าย	
1	200.00	118009-000-000-00	เงินประกันผลงาน (ลูกค้าคิด)
2	0.00		

รวมทั้งหมด 200.00

ข้อมูลงบประมาณ

รหัสงบประมาณ		วงเงินงบประมาณ	0.00
อ้างอิงเอกสาร			
รหัสโครงการ			

8. การบันทึกใบสั่งซื้อ สามารถอ้างอิงถึงโครงการได้ โดยหนึ่งโครงการมีได้หลายใบสั่งซื้อ

บันทึกการขายการสั่งซื้อ

1. รายละเอียดคำสั่งซื้อ

ลำดับที่: 0001
รหัสสินค้า: 0012
ประวัติราคาสินค้า

2. รายละเอียดรายการสั่งซื้อ

เลขที่ใบขอซื้อ: [] เลขที่ใบสั่งซื้อ: PO800068
อุปกรณ์โรงงาน หน่วยนับ: ตว
อนุมัติรายการ

1. บันทึกการสั่งซื้อ

2. ข้อมูลประกอบการสั่งซื้อ - ข้อมูลโครงการ

3. User defined

โครงการดำเนินการ: [] กำหนดโครงการ

ข้อมูลประกอบการสั่งซื้อ

จำนวนกองเอกสาร	0.0000000000	Order Multi	0.00000000
สินค้าชุด	0.00000000	สินค้าชุด	0.00000000

กำหนดโครงการดำเนินการ

PROJ01 | ติดตั้งระบบไฟฟ้าลูกค้านบริษัท A

ตกลง ยกเลิก

จำนวนระดับที่ 4	0.000000	ราคาระดับที่ 4	0.000000
จำนวนระดับที่ 5	0.000000	ราคาระดับที่ 5	0.000000
หมายเหตุ	[]		

พิมพ์ใบสั่งซื้อ

9. บันทึกรับสินค้า และตั้งเจ้าหน้าที่ เมื่อบันทึกและผ่านรายการรับสินค้า ข้อมูลโครงการจะส่งไปที่ระบบบัญชีเจ้าหน้าที่อัตโนมัติ หรือจะบันทึกตั้งเจ้าหน้าที่โดยอ้างอิงโครงการที่หน้าจอนี้ก็ได้ กรณีที่เป็นค่าใช้จ่ายที่ไม่ได้ผ่านรายการมาจากระบบควบคุมการจัดซื้อ

บันทึก/แก้ไขรายการตั้งหนี้

1. บันทึกใบสำคัญตั้งเจ้าหนี้ 2. บันทึกรายละเอียดสินค้า

1 รายละเอียดทั่วไป 2. User Defined

เลขที่ใบสำคัญ	IP800060	ลำดับที่	0001	รหัสสินค้า	0012
คำอธิบายรายการ	อุปกรณ์โรงงาน				
หน่วยนับ	ตัว	หน่วยนับผู้ขาย	ตัว	อัตราเปลี่ยนหน่วย	1.000000
ประเภทการสั่งซื้อ	I	ประเภทเงินมัดจำ		เลขที่บัญชี	414002-000-000-00
คำอธิบายรายการ	รับคืนสินค้า/ส่วนลด				
รหัสกิจกรรม					
เลขที่เงินมัดจำ		เลขที่ใบสั่งซื้อ	PO800068	เลขที่รับสินค้า	RR800078
วันที่ตั้งรายการ	03/07/2015	วันที่รับสินค้า	03/07/2015		
จำนวนสั่งซื้อ(หน่วยผู้ขาย)	1.00000	จำนวนสั่งซื้อ	1.00000		
จำนวนรับ(หน่วยผู้ขาย)	1.00000	จำนวนรับ	1.00000		
จำนวนในใบแจ้งหนี้(หน่วยผู้ขาย)	1.00000	จำนวนในใบแจ้งหนี้	1.00000		
จำนวนเงิน	3,000.00 THB	ยอดในใบแจ้งหนี้	3,000.00 THB		
คำนวณภาษี	Y	ภาษีเรียกคืน	C	รหัสงบประมาณ	
อ้างอิงเอกสาร		รหัสโครงการ			
หมายเหตุ					
โครงการดำเนินการ	PROJ01 : PROJ01				กำหนดโครงการ

10. การบันทึกจ่ายเงิน สามารถอ้างอิงถึงโครงการได้ โดยหนึ่งโครงการมีได้หลายใบสำคัญจ่าย

การจ่ายเงิน

1. ข้อมูลการจ่ายเงิน
2. รายละเอียดการจ่ายเงิน

1. บันทึกรการจ่ายเงิน

เลขที่ใบสำคัญจ่าย PV800063 อ้างถึงใบสำคัญตั้งหนี้ EXPENSE

เลขที่ขายลดเช็ค โครงการดำเนินการ กำหนดโครงการ

รหัส 0002 ชื่อวัสดุสิ้นเปลือง

บัญชี คชจ. 511003-000-000-00 ชื่อวัสดุสิ้นเปลือง

รหัสกิจกรรม

รหัสภาษี

ยอดเงินจ่าย

ส่วนลดสุทธิ

ยอดเงินฐานภาษี 4,672.30 THB

จำนวนภาษี 327.10

อัตราภาษีหัก ณ ที่จ่าย 0.00

2. User Defined

วันที่ได้รับส่วนลด / /

ภาษีหัก ณ ที่จ่าย 0.00

กำหนดโครงการดำเนินงาน

PROJ01 ติดตั้งระบบไฟฟ้าลูกข่ายบริษัท A

ตกลง ยกเลิก

รายละเอียดหนังสือรับรองการหัก ณ ที่จ่าย

กลุ่มเลขที่หนังสือรับรองการหัก ณ ที่จ่าย

เลขที่หนังสือรับรองการหัก ณ ที่จ่าย

แบบที่ใช้ยื่นรายการ

รหัสประเภทเงินได้พึงประเมิน

ประเภทเงินได้

ผลต่างจากการปิดเศษ 0.00

ผลต่างปริวรรต 0.00

รหัสงบประมาณ

วงเงินงบประมาณ 0.00

อ้างถึงเอกสาร

รหัสโครงการ

11. การปรับปรุงสินค้าคงคลัง สามารถอ้างอิงถึงโครงการได้ ในแต่ละรายการสินค้าที่เบิก ซึ่งมักจะใช้หน้าจอนี้ในการบันทึกเบิกวัสดุสิ้นเปลืองที่สามารถระบุโครงการได้ แต่ไม่สามารถระบุใบสั่งผลิตได้ เมื่อผ่านรายการมูลค่าของการเบิกจะแสดงอยู่ในรายงานสรุปสถานะของโครงการส่วนของค่าใช้จ่าย

รายการปรับปรุงยอดสินค้าคงคลัง

ค้นหาข้อมูล

รหัสกลุ่มเอกสาร: BLS8 เลขที่รายการ: BL000001 วันที่รายการ: 03/07/2015 1

เลขที่อ้างอิง: รหัสรายการ: IA

ประเภทรายการปรับปรุง: IA รหัสสินค้า: รหัสโครงการ: รหัสส่งประมาณ: 0.00

เลขที่บัญชี: 114001-000-000-00

รหัสส่งประมาณ: ลำดับเอกสาร:

ลำดับที่	รหัสสินค้า	สถานะ	จำนวน	ราคาต่อหน่วย	รหัส	ประเภท	เลขที่บัญชี	P
0001	0012		1.00000	0.0000	IA	IA	114001-000-000-00	
			0.00000	0.0000				

กำหนดโครงการดำเนินงาน

รหัสสินค้า: PROJ01 สถานะ: ติดตั้งระบบไฟฟ้าลูกค้าบริษัท A

ตกลง ยกเลิก

01/01/2039 0.00000

F12 - กำหนดคำสั่งปรับปรุงยอดสินค้า ยอดปรับปรุง 0.00000 ยอดปรับปรุงคงเหลือ 1.00000

ตรวจสอบรายการปรับปรุงยอดสินค้าคงคลัง

12. การเปิดใบสั่งผลิต สามารถอ้างอิงโครงการได้ โดยหนึ่งโครงการมีได้หลายใบสั่งผลิต เมื่อผ่านรายการอนุมัติคำสั่งผลิต สามารถดูรายงานสรุปสถานะของโครงการในส่วนของแผนการใช้วัตถุดิบ และแผนการใช้เวลางานได้ ในส่วนของการเบิกวัตถุดิบ และการบันทึกเวลาจะทำให้ระบบควบคุมการผลิตปรกติ เมื่อผ่านรายการจะแสดงข้อมูลในรายงานสรุปสถานะของโครงการทันที

บันทึกคำสั่งผลิต

1. บันทึก/แก้ไขคำสั่งผลิต 2. บันทึก/แก้ไขสินค้าทางเลือก 3. User Defined

ค้นหาข้อมูล อนุมัติ รหัสกลุ่มเอกสาร WO58

เลขที่คำสั่งผลิต WO800219 ประเภทคำสั่งผลิต N

เลขที่อ้างอิงคำสั่งผลิต 0007F (ทางเลือก) สถานะ Release

รหัสสินค้า 0012

กำหนดโครงการดำเนินงาน

PROJ01 ติดตั้งระบบไฟฟ้าลูกค้าบริษัท A

ตกลง ยกเลิก

วันที่สั่งผลิต 03/07/2015 วันที่ครบกำหนด 03/07/2015

หมายเหตุ WO800219

โครงการดำเนินการ PROJ01 : PROJ01 กำหนดโครงการ

Add MRP Add ROP ผ่านรายการอนุมัติการผลิต

ข้อมูลประกอบ	
หน่วยนับ	ตัว
EOQ	0
สั่งต่ำสุด	0
สั่งสูงสุด	0
	0.0
	0
รวม	1.00000
ของเสีย	0.00000

13. การปรับปรุงรายการบัญชี สามารถอ้างอิงถึงโครงการได้ ใช้ในการบันทึกปรับปรุงรายการบันทึก รายได้หรือค่าใช้จ่ายต่างๆ และการบันทึกรับคืนเงินประกันผลงาน

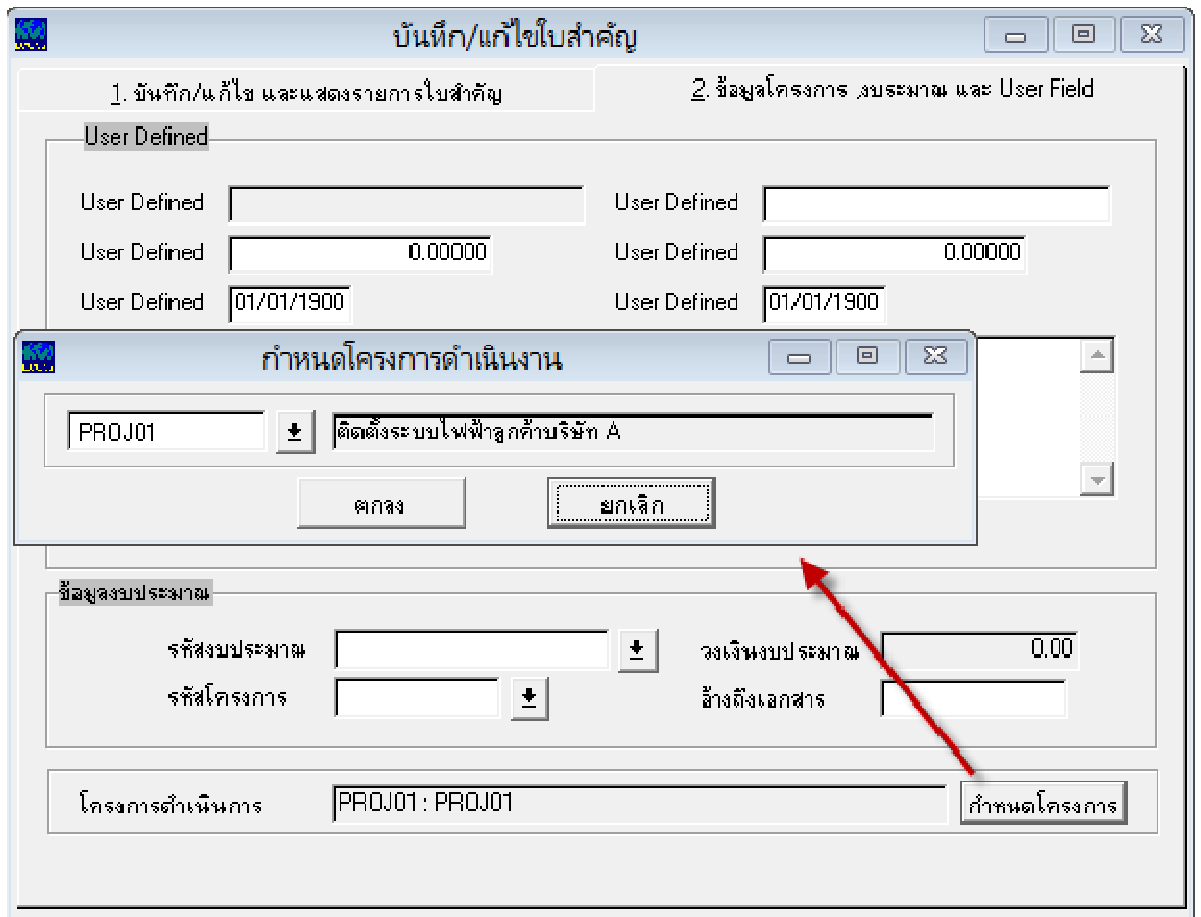

จะเห็นว่าไม่เฉพาะแต่งานผลิต ระบบงาน ECONS สามารถรองรับการทำงานที่เกี่ยวข้องกับงานโครงการได้อย่างสมบูรณ์ หากมีข้อมูลเพิ่มเติมผมจะทยอย Update ให้ทราบในโอกาสต่อไป

กิตติศักดิ์ เปรมกิจ
ผู้จัดการแผนก Consult